ENCAMINHAR AO
EXECUTIVO MUNICIPAL
18.ª SESSÃO
DATA 31/05/22
PRESIDENTE

Senhor Presidente

Senhores Vereador

Senhora Vereadora

INDICAÇÃO nº 2360

INDICO a senhora Prefeita Municipal **ENGª RAQUEL AUXILIADORA CHINI** para que junto ao setor competente realize estudo e execute o **SERVIÇO DE ZELADORIA (INSTALAÇÃO DE LUMINARIA NOS POSTES NA ALTURA DO N°126)** na **RUA LUCAS DA SILVA MARQUES NO BAIRRO VILA SONIA**.

JUSTIFICATIVA

Fui procurado por moradores da referida rua, que solicitam o serviço de zeladoria, entre outros serviços.

Sala Emancipador Oswaldo Toschi, 31 de Maio de 2022.

Marco Antônio de Sousa

(Marquinho)

Vereador

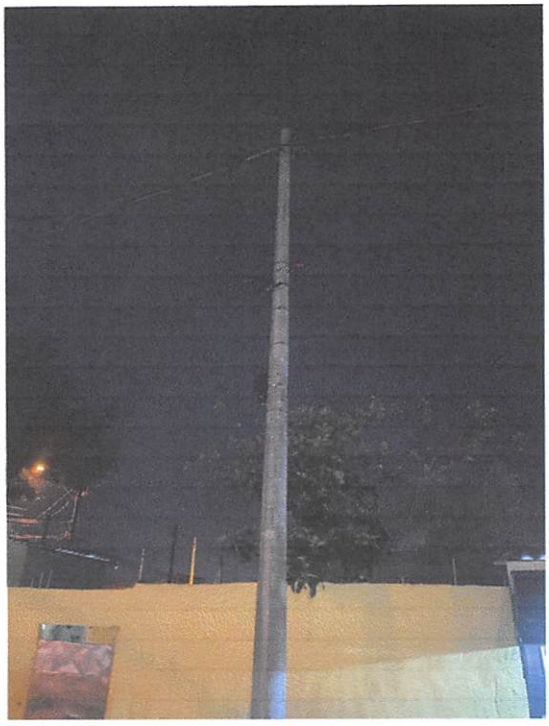

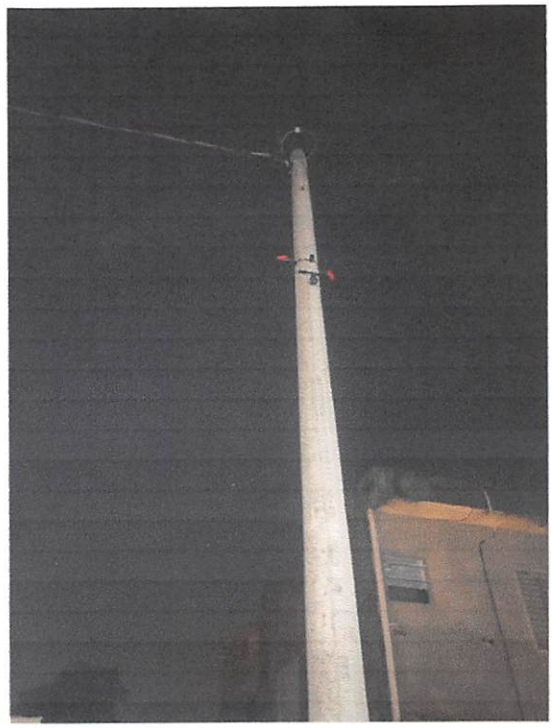

VEREADOR MARCELINO

INDICAÇÃO COMPANHIA DE ENERGIA ELETRICA- VIABILIDADE DE EXTENSÃO DE ILUMINAÇÃO PUBLICA (E MAIS UM POSTE E LUMINÁRIAS), NA RUA ILE DE SANGO ENTRE OS TRECHOS DA AV. ANA PEREIRA DE FRANCA E AV. HERMERNEGILDO PEREIRA DE FRANCA – BAIRRO ESMERALDA

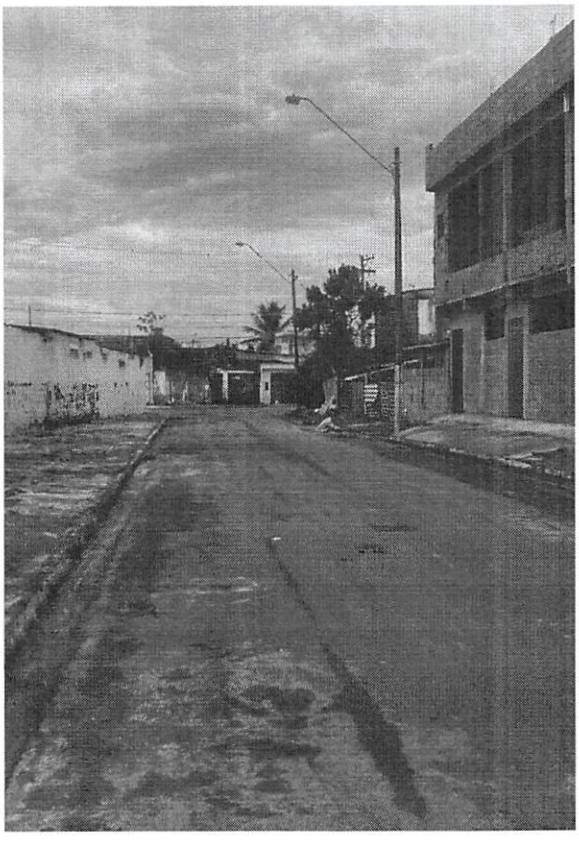

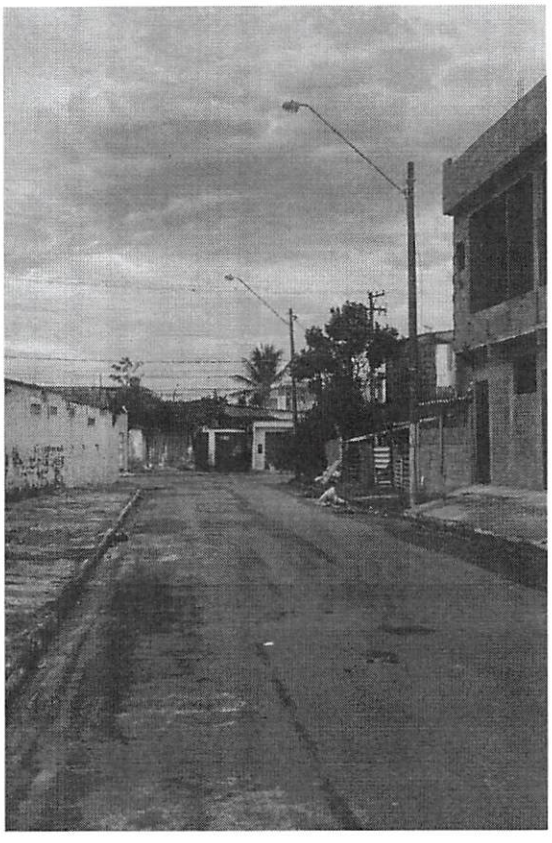

MC