REQUERIMENTO Nº 275 / 2023

CÂMARA MUNICIPAL DE SANTARÉM
Aprovado em Única Discusão
Por: Unanimidade
Plenário: 01 / 03 / 23
CÂMARA MUNICIPAL DE SANTARÉM
Enf.ª Alba Leal
1ª Secretária

Senhor Presidente,

Senhoras e Senhores Vereadores.

REQUER DA PREFEITURA MUNICIPAL DE SANTARÉM, ATRAVÉS DA SECRETARIA MUNICIPAL DE INFRAESTRUTURA – SEMINFRA, QUE VIABILIZE SERVIÇO DE TERRAPLENAGEM NA RUA SANTOS DUMONT, DO BAIRRO SANTANA, NESTA CIDADE DE SANTARÉM.

A Câmara Municipal de Santarém, vem através do ***Vereador Carlos Silva – PSC****, fazendo uso das normas asseguradas pelo Regimento Interno desta casa Legislativa,* ***REQUER*** *junto a* ***Secretaria Municipal de Infraestrutura - SEMINFRA,*** *que viabilize o pleito deste Parlamentar que subscreve o Requerimento em tela.*

JUSTIFICATIVAS:

Nobres Parlamentares, venho através deste **Requerimento**, solicitar de vossas excelências que aprovem o referido pleito deste Parlamentar que subscreve, veio até mim um requerimento feito pelo Sr. Mairon Gregory Silva de Matos, brasileiro, casado, engenheiro civil, inscrito(a) no CPF sob o nº 95721878215 e no RG nº 5666665, residente e domiciliado à AVENIDA SANTOS DUMONT, nº 928 - SANTANA, CEP 68010450, nesta cidade de Santarém – PA, pedindo providencias de recuperação na via Santos Dumont, que se encontra em péssimas condições, repleto de buracos que dificultam o tráfego, causam danos aos veículos e provocam acidentes ocasionando, portanto, não apenas prejuízos materiais como também risco à integridade física de quem por lá necessita transitar. Diante disso, Solicito à **Secretaria Municipal de Infra Estrutura** (**SEMINFRA**), que viabilize como prioridade o serviço de terraplanagem e

recuperação da referida rua principalmente no trecho que corresponde Travessa Prof. José Agostinho e Avenida Dom Frederico Costa, e assim trazendo aos moradores uma melhor condição de trafegabilidade.

Cópia do requerimento e fotos em anexo:

Que a cópia do presente Requerimento seja dado conhecimento à quem mais possa eventualmente interessar, após isso não havendo a quem mais proceda que seja arquivado nos anais desta casa de Leis.

Sala das Sessões, do Plenário do Palácio Tapajós da Câmara Municipal de Vereadores do Município de Santarém Estado do Pará, _____ de Fevereiro de 2023.

CARLOS SILVA
VEREADOR- PSC

CÂMARA MUNICIPAL DE SANTARÉM
Carlos Silva
Vereador PSC

SOLICITAÇÃO DE RECUPERAÇÃO DE VIA PÚBLICA

À

Secretaria Municipal de Infraestrutura

Av. Barão do Rio Branco – Aeroporto Velho

68.005-310 – Santarém/Pará

Mairon Gregory Silva de Matos, brasileiro, casado, engenheiro civil, inscrito(a) no CPF sob o nº 95721878215 e no RG nº 5666665, residente e domiciliado à AVENIDA SANTOS DUMONT, nº 928 - SANTANA, Cep 68010450, nesta cidade de Santarém - PA, vem respeitosamente à presença de Vossa Senhoria solicitar providências no sentido de que sejam realizadas com urgência obras de recuperação da via SANTOS DUMONT do bairro SANTANA, sobretudo no trecho que corresponde Travessa Prof. José Agostinho e Avenida Dom Frederico Costa, tendo em vista que o trecho se encontra em péssimas condições, repleto de buracos que dificultam o tráfego, causam danos aos veículos e provocam acidentes ocasionando, portanto, não apenas prejuízos materiais como também risco à integridade física de quem por lá necessita transitar.

Certo do mais rápido atendimento da solicitação, permaneço no aguardo de um posicionamento oficial.

Santarém - PA, 23 de janeiro de 2023.

gov.br Documento assinado digitalmente
MAIRON GREGORY SILVA DE MATOS
Data: 23/01/2023 09:56:42 -0300
Verifique em https://verificador.iti.br

Mairon Gregory Silva De Matos

Eng. Civil CREA-PA 1520742924

RELATORIO FOTOGRÁFICO – Data: 23/01/2023

Avenida Santos Dumont

Lat. -2.43627 Long. -54.70201

Foto 1

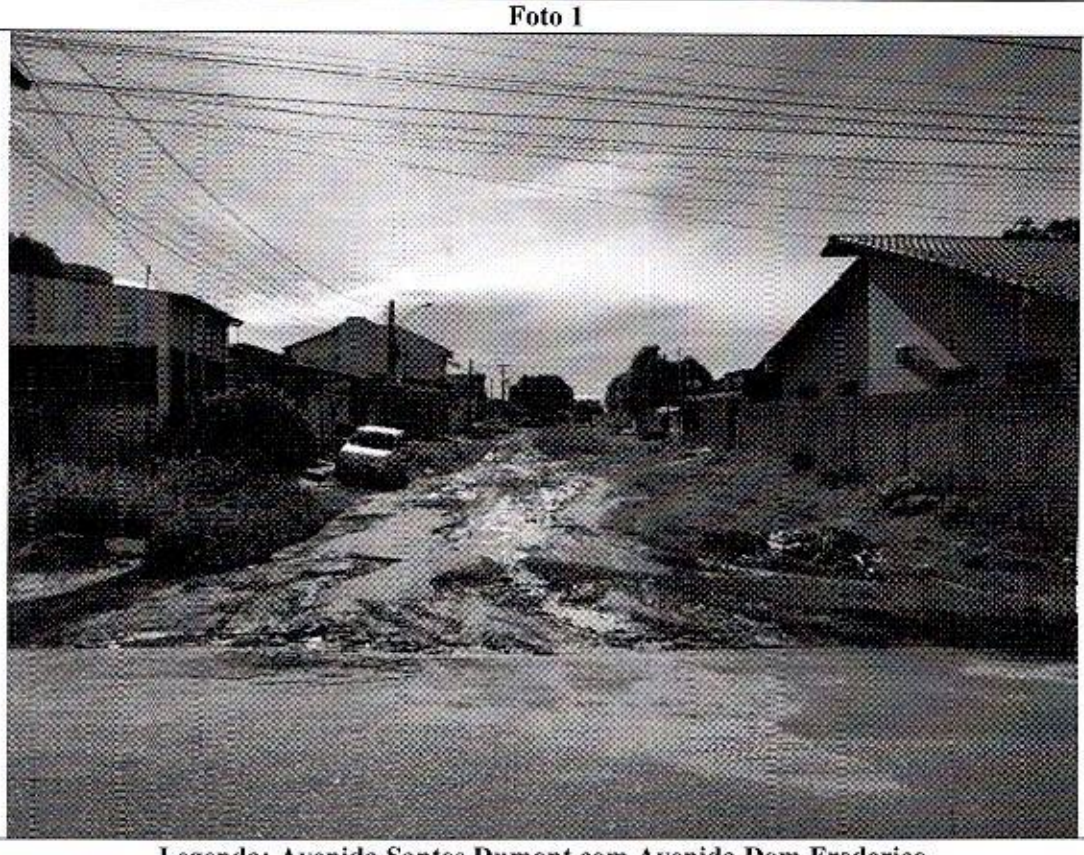

Legenda: Avenida Santos Dumont com Avenida Dom Frederico

Foto 2

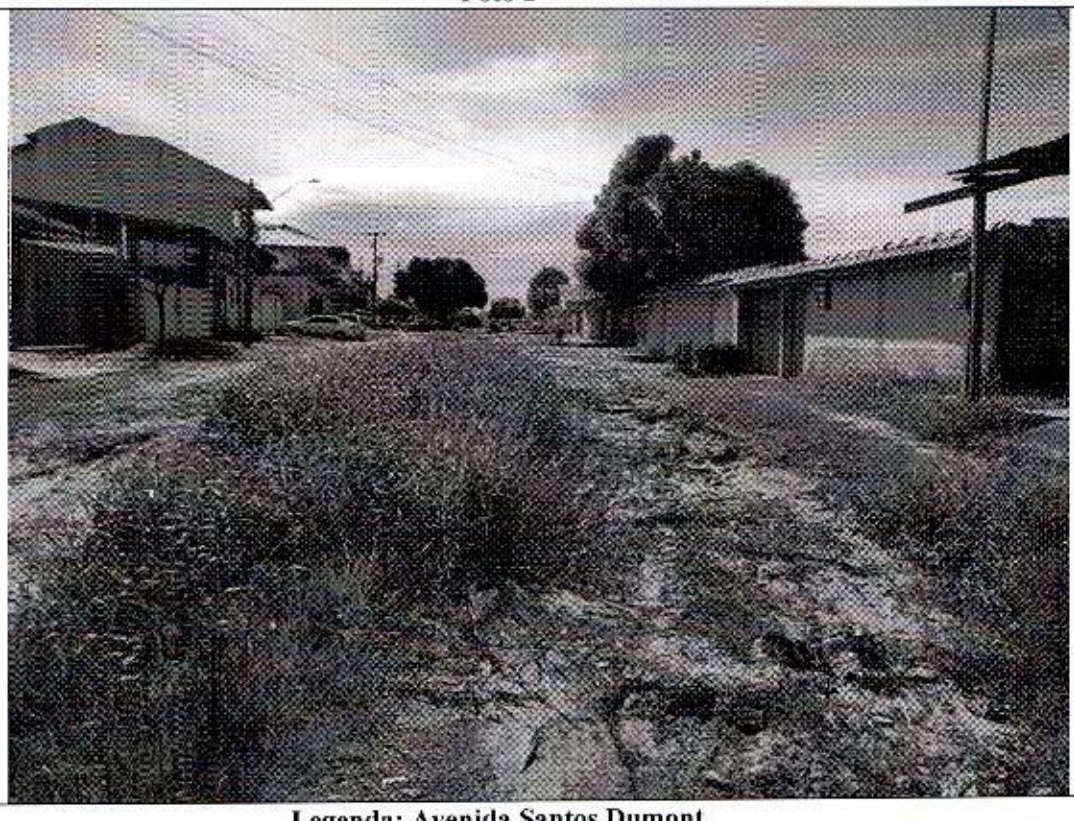

Legenda: Avenida Santos Dumont

RELATORIO FOTOGRÁFICO – Data: 23/01/2023

Avenida Santos Dumont

Lat. -2.43627 Long. -54.70201

Foto 3

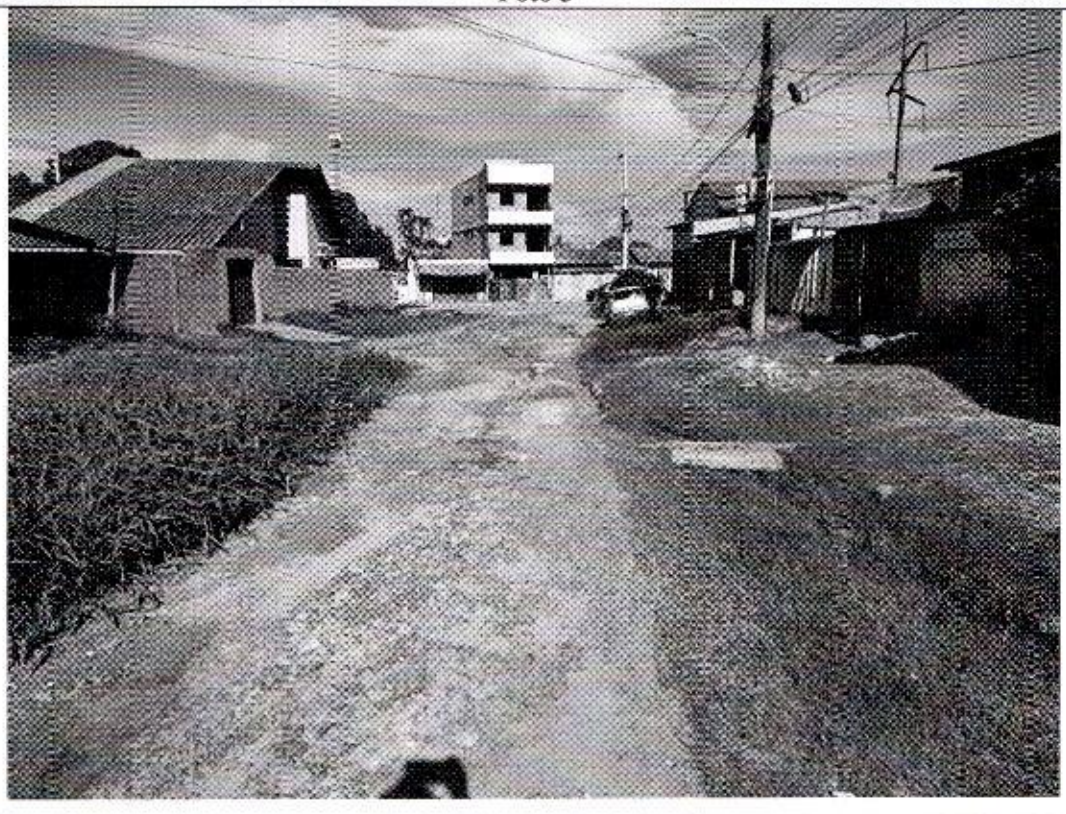

Legenda: Avenida Santos Dumont

Foto 4

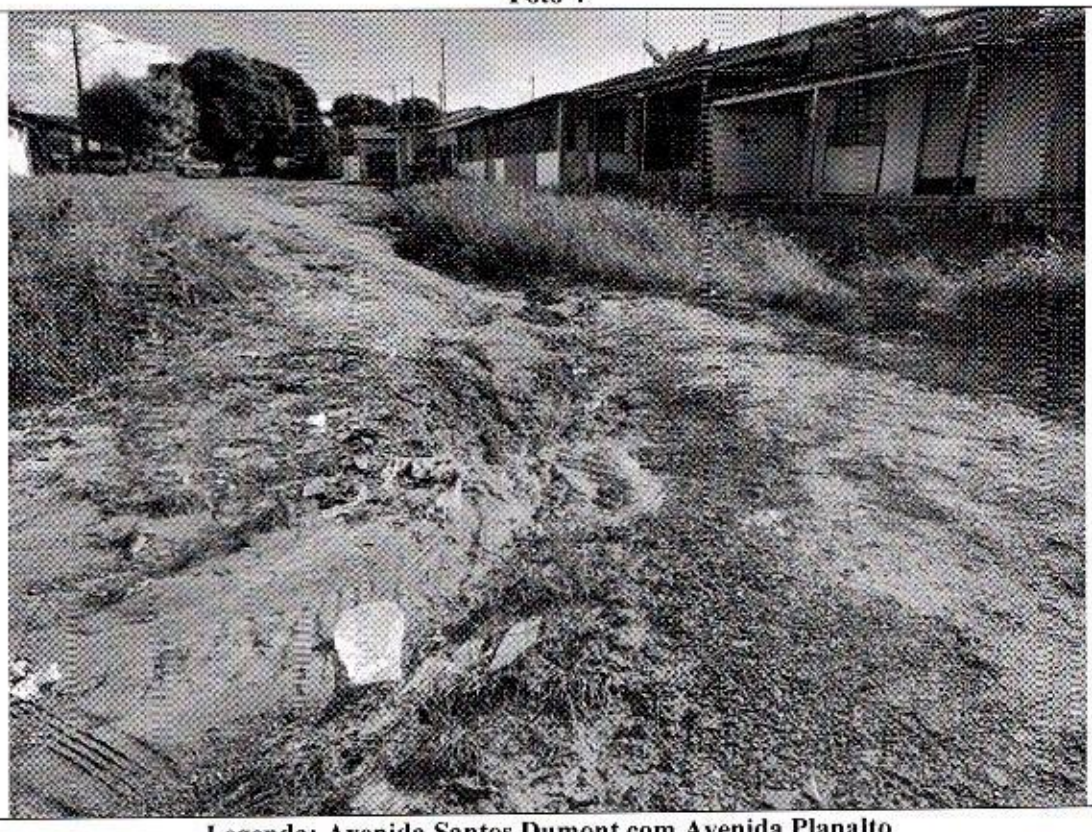

Legenda: Avenida Santos Dumont com Avenida Planalto