ESTADO DO RIO GRANDE DO SUL
CÂMARA MUNICIPAL DE VEREADORES DE BUTIA
Rua do Comércio, 568 — Fone (051) 852-1388

1

CÂMARA MUNICIPAL DE VEREADORES
NESTA CIDADE

A Vereadora NEUZA VARGAS, abaixo firmada, vem, respeitosamente apresentar a seguinte

INDICAÇÃO Nº 486/90

INDICA QUE O EXECUTIVO MUNICIPAL TOME PROVIDÊNCIAS PARA SOLUCIONAR PROBLEMAS DE ESCOAMENTO DAS ÁGUAS NA RUA ALEXANDRE KALISKI E LUCIANO VILODRE, NO BAIRRO VILA NOVA.

CONSIDERANDO que a Rua Luciano Vilodre necessita de colocação de canos de 100cm, e limpeza, a fim de eliminar os problemas existentes;

CONSIDERANDO que a propriedade de João Carlos Chaves, na Av. Alexandre Kaliski recebe o escoamento de águas oriundas de grande parte da Vila Nova e que a família, constantemente, enfrenta problemas com o mau cheiro, foco de insetos e alagamentos;

CONSIDERANDO transtorno de toda a ordem sofridos pelos moradores daquela Vila, relacionados com a falta de melhoramentos limpeza, patrolamento, escoamento de águas, etc...

INDICAMOS que o EXECUTIVO MUNICIPAL, o mais rápido possível, tome as seguintes providências:

- canaliza o escoamento de esgotos, de águas que passam nas propriedades de munícipes, oriundas de outros locais, destacando a propriedade do Sr. João Carlos Chaves;

- canalize com canos de 100 cm de diâmetro toda a Rua Luciano Vilodre, a fim de eliminar em definitivo os problemas existentes;

- determine a limpeza imediata das valetas das duas ruas referidas, a fim de eliminar provisoriamente, os problemas;

Digitalizado com CamScanner

ESTADO DO RIO GRANDE DO SUL
CÂMARA MUNICIPAL DE VEREADORES DE BUTIÁ
Rua do Comércio, 566 — Fone (051) 652-1399

INDICAÇÃO Nº 486/90



Rua ALEXANDRE Kaliski recebendo águas da Praça Santa Bárbara, pelo leito da Rua referida. Necessidade de melhorias nos valos e colocação de bueiros.



Moradores da Rua Luciano Vilodre e Alexandre Kaliski estão indignados com os constantes alagamentos.

Digitalizado com CamScanner

ESTADO DO RIO GRANDE DO SUL
CÂMARA MUNICIPAL DE VEREADORES DE BUTIÁ
Rua do Comércio, 566 — Fone (051) 652-1399

INDICAÇÃO Nº 486/90

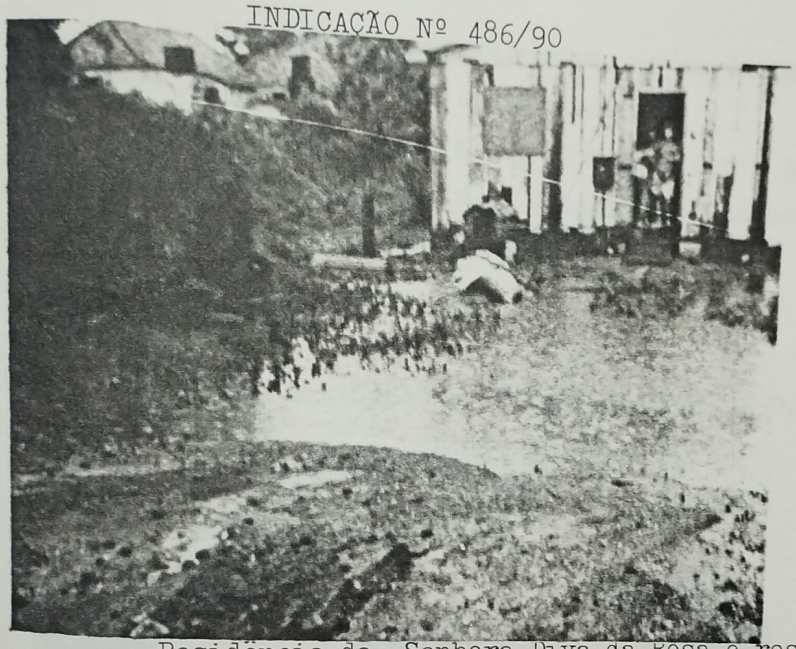

Residencia da Senhora Diva da Rosa e residência da Senhora Vera Luci Agnes de Carvalho com sérios problemas.

Não existe canalização.

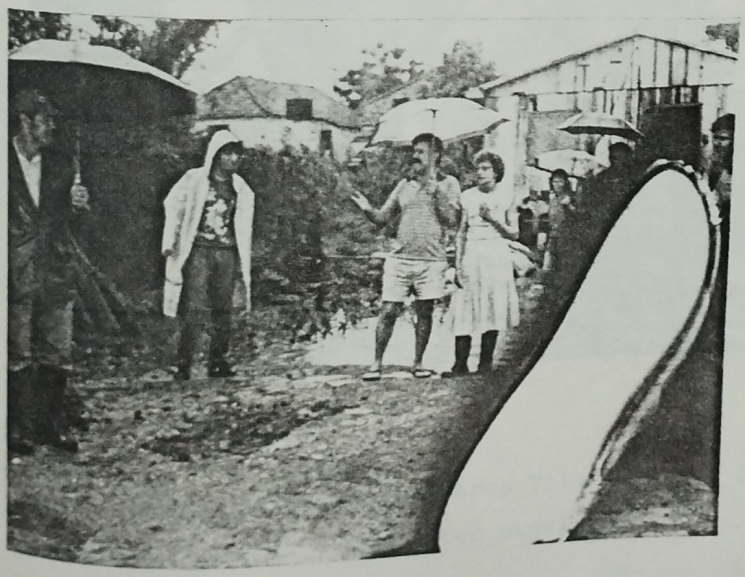

Sr. Carrion mostrando o problema e a necessidade de canalização com canos de 100 cm de diâmetro. Vista parcial de casa alagada.

Digitalizado com CamScanner

ESTADO DO RIO GRANDE DO SUL
CÂMARA MUNICIPAL DE VEREADORES DE BUTIÁ
Rua do Comércio, 566 — Fone (051) 652-1399

- determine o patrolamento, após, limpeza dos valos, com a retirada dos lixos existentes.

- organize trabalho em conjunto com a Associação de Moradores do Bairro Vila Nova (ouvindo os moradores) para solucionar os problemas existentes (a associação pode participar com alguns canos).

Sala das Sessões, 08 novembro de 1990.

Ver. Neuza Vargas



Associação dos Moradores Vila Nova foi chamada para analisar a situação e solicitar providências.