LIDO NO EXPEDIENTE DA SESSÃO 31/05/16
1º Secretário

ESTADO DE RORAIMA
CÂMARA MUNICIPAL DE BOA VISTA
GABINETE DA VEREADORA ALINE REZENDE

INDICAÇÃO Nº 1285 **/ 2016**

A Vereadora que esta subscreve com amparo no Art. 122 do Regimento Interno SOLICITA que seja encaminhada a Excelentíssima Senhora Teresa Surita - Prefeita do Município de Boa Vista, enviar à **Secretaria Municipal de Obras e Urbanismo - SMOU** a seguinte **INDICAÇÃO:**

QUE SEJA FEITA A PAVIMENTAÇÃO ASFALTICA, LIMPEZA, CALÇAMENTO E ILUMINAÇÃO PÚBLICA NA RUA RAIMUNDO DA SILVA BRIGLIA NO BAIRRO CENTENÁRIO.

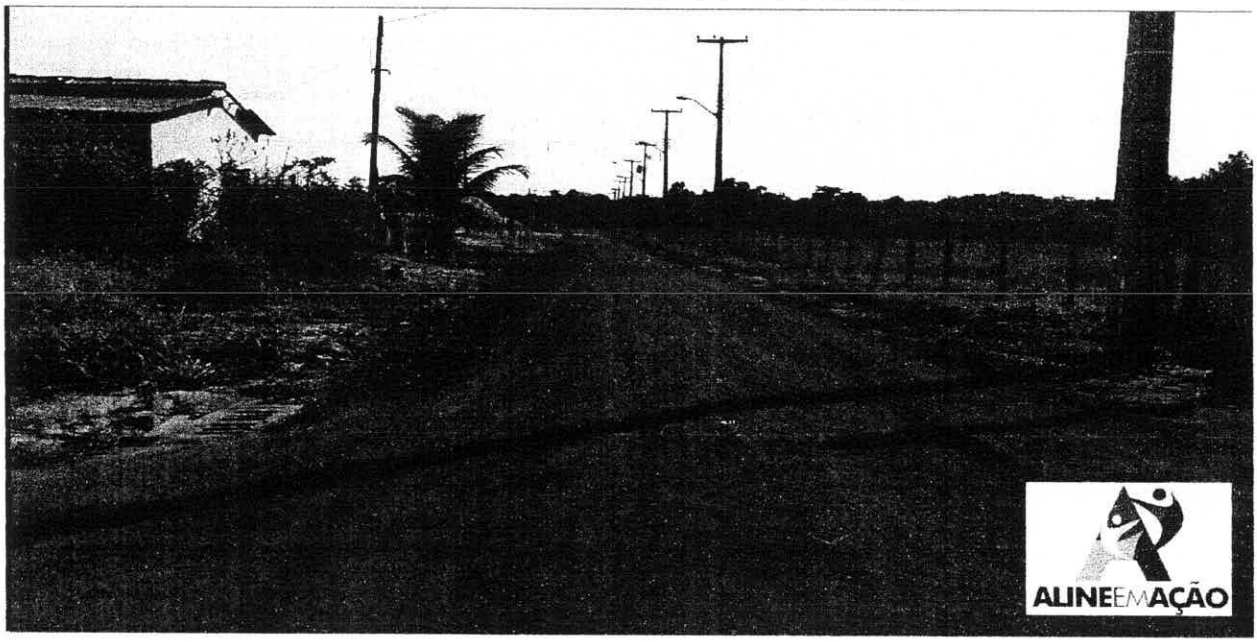

JUSTIFICATIVA:

A mesma necessita de pavimentação asfaltica, limpeza, calçamento e iluminação pública. A rua está em péssimo estado, cheia de buracos e lama, moradores reclamam que a água chega a invadir suas residências. Fomos ao local e constatamos a total falta de infraestrutura, visto que em período de chuvas a situação da mesma se agrava.

Diante do exposto, solicito do órgão competente, a Prefeitura Municipal de Boa Vista RR, a iniciativa imediata e urgente para a solução deste problema.

Por se tratar de um pedido da comunidade, solicito atendimento urgente nesta indicação.

Gabinete da Vereadora, Boa Vista/RR 24 de Maio de 2016.

Providenciado Através Ofício
Nº 177 de 31/05 de 16

ALINE REZENDE
Vereadora – PRTB

RECEBIDO NA SECRETÁRIA DE APOIO LEGISLATIVO.
EM 25/5/16
ASSINATURA