EXPEDIDO
Ofício nº 235 / 2023
Em: 19 / 04 / 2023
VISTO

RECEBIDO
Secretaria Legislativa
Câmara Municipal de Cabedelo(PB)
Ás: 08:32 hs. Em: 18/04/2023
VISTO

ESTADO DA PARAÍBA
CÂMARA MUNICIPAL DE CABEDELO
ESTADO DA PARAÍBA

REQUERIMENTO Nº 146 /2023

(Do Vereador Divino Felizardo)

EXPEDIDO
Ofício nº 236 / 2023
Em: 19 / 04 / 2023
VISTO

APROVADA
PLENÁRIO
Em: 18 / 04 / 2023
Presidente

Senhor(a) Presidente(a),

REQUEIRO a Vossa Excelência, na forma regimental e depois de ouvido o Plenário, que seja enviado ofício desta Casa Legislativa ao **Senhor Prefeito Municipal, Vitor Hugo Peixoto Castelliano**, e ao **Secretário Municipal de Infraestrutura, Ubiracy Santos de Carvalho,** solicitando providências no sentido de estudar a possibilidade de calçar ou pavimentar a RUA JOÃO ALENCAR DE ASSUNÇÃO, Loteamento Parque Esperança, Bairro Renascer II.

JUSTIFICATIVA:

Em busca de melhores condições de locomoção, fui procurado pelos moradores da supracitada rua, bem como por aqueles que por ali transitam, para que tomasse providências no sentido de calçar ou pavimentar tal logradouro.

Conforme imagens em anexo, em períodos de chuva, o acesso de veículos e de pedestres a essa rua fica ainda mais prejudicado.

É inegável que o calçamento da rua objeto deste requerimento trará, à população do Bairro, melhoria na qualidade de vida, uma vez que, além de beneficiar diretamente as famílias que ali residem, acabando com a poeira e o barro, valorizará o local, melhorando as condições de acesso e de trafegabilidade.

Por tudo o que foi exposto, conto com o apoio dos nobres pares para a aprovação deste importante requerimento.

Plenário "Luiz de Góes", 18 de abril de 2023.

Assinado por 1 pessoa: DIVINO FRANCISCO FELIZARDO
Para verificar a validade das assinaturas, acesse https://cmcabedelo.1doc.com.br/verificacao/90E9-5407-55BA-6573 e informe o código 90E9-5407-55BA-6573

DIVINO FELIZARDO
VEREADOR

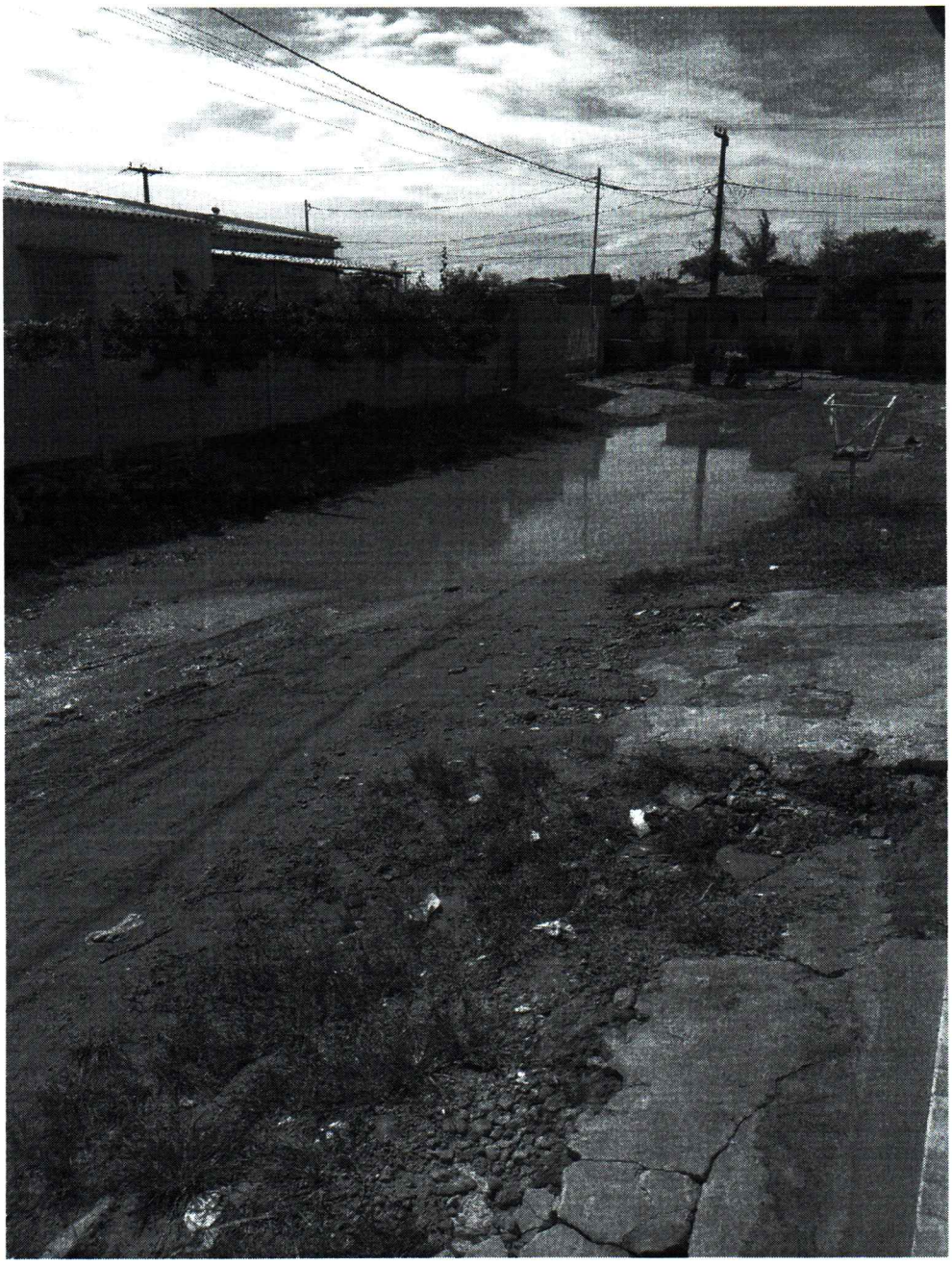

Assinado por 1 pessoa: DIVINO FRANCISCO FELIZARDO
Para verificar a validade das assinaturas, acesse https://cmcabedelo.1doc.com.br/verificacao/90E9-5407-55BA-6573 e informe o código 90E9-5407-55BA-6573

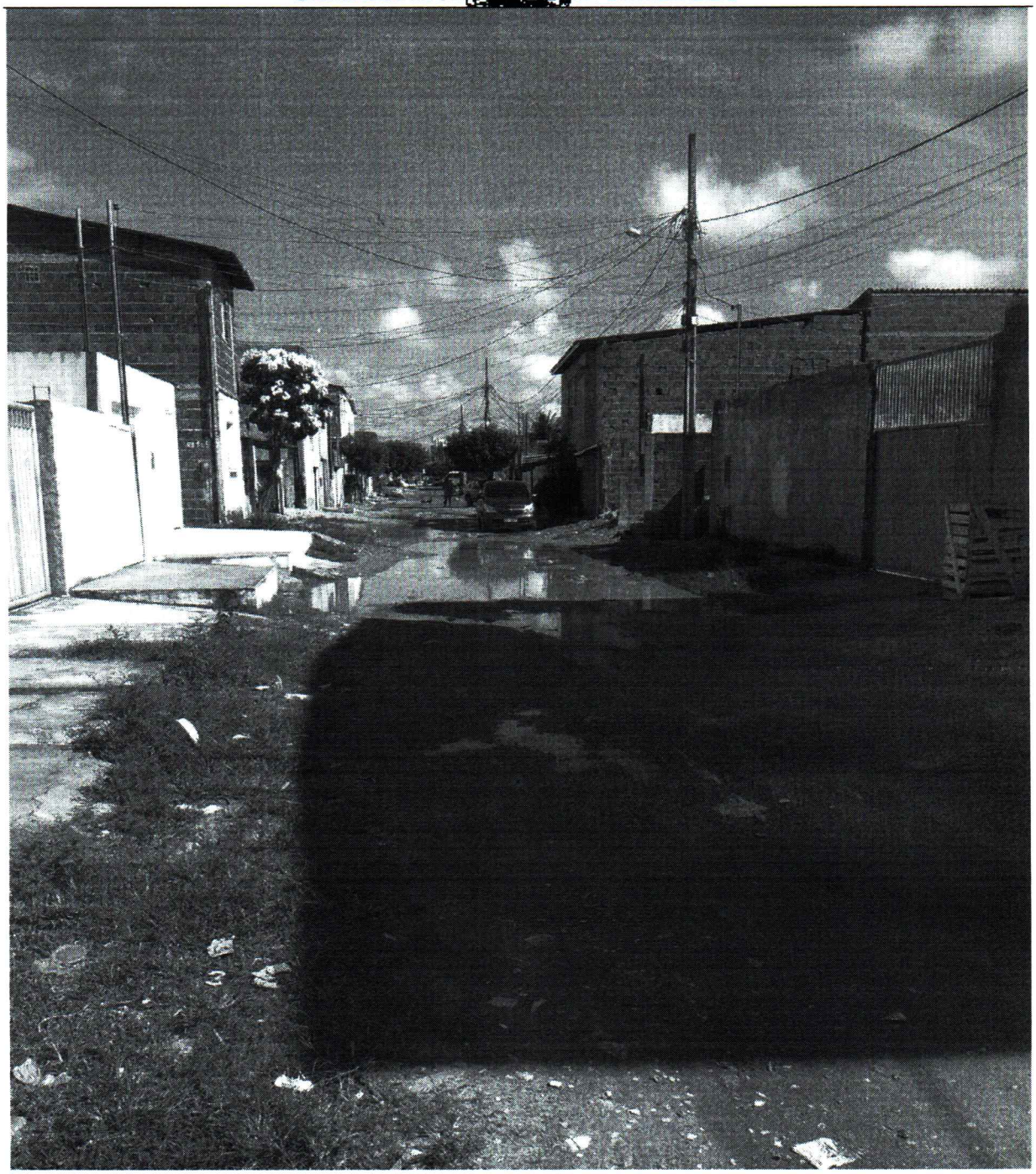

Assinado por 1 pessoa: DIVINO FRANCISCO FELIZARDO
Para verificar a validade das assinaturas, acesse https://cmcabedelo.1doc.com.br/verificacao/90E9-5407-55BA-6573 e informe o código 90E9-5407-55BA-6573

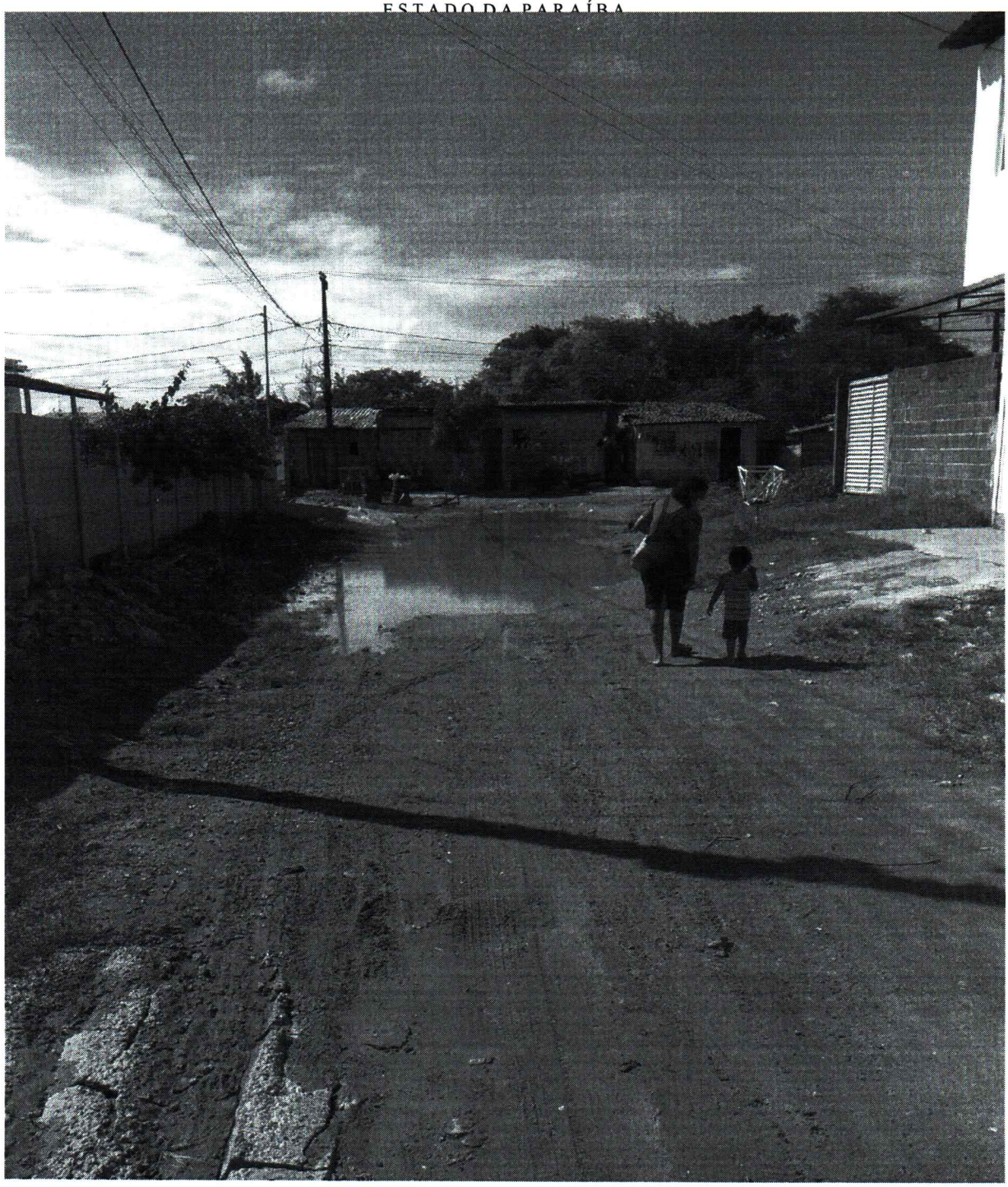

Assinado por 1 pessoa: DIVINO FRANCISCO FELIZARDO
Para verificar a validade das assinaturas, acesse https://cmcabedelo.1doc.com.br/verificacao/90E9-5407-55BA-6573 e informe o código 90E9-5407-55BA-6573