Câmara Municipal de Castro

ESTADO DO PARANÁ

PROJETO DE LEI Nº.131/2019

Súmula: Dá o nome de Demerval Ribeiro Martins, à Rua F, localizada no Jardim Novo Horizonte, Município de Castro.

Art. 1º. Dá o nome de Dermeval Ribeiro Martins, à Rua F, localizada no Jardim Novo Horizonte, na localidade de Africanos e Lavrinha, Município de Castro.

Art. 2º. Esta Lei entrará em vigor na data de sua publicação, revogadas as disposições em contrário.

Sala das Sessões da Câmara Municipal de Castro, em 01 de Outubro de 2019.

Vereadores:

JOEL ELIAS FADEL **GERSON SUTIL** **MIGUEL ZADHI NETO**

CÂMARA MUNICIPAL
Secretaria
Protocolado Sob Nº 797
Em 04 de Novembro de 2019
Ás 17:44 hs. Ass:

JUSTIFICATIVA

O presente Projeto de Lei pretende denominar a Rua F, localizada no Jardim Novo Horizonte, Município de Castro, homenageando pessoa que morava no Município como mostra o Histórico a seguir:

Demerval nasceu em 19 de outubro de 1919, na localidade do Tronco, de família pobre começou a trabalhar muito cedo para ajudar seu pai.

Aos 17 anos se casou com Dejanira, desse matrimônio nasceram duas filhas Elzira e Zoé.

Época em que foi para São Paulo, onde concluiu o curso de teologia no Instituto Adventista de Ensino.

Trabalhando durante todos esses anos na obra da Igreja Adventista do Sétimo Dia.

Porém em 1969, devido a vários problemas de saúde sua esposa Dejanira, veio a falecer.

E, em 1970 ele se casou pela segunda vez com Marlene Soares, com quem teve uma única filha chamada Júnia.

Nos anos 80 já aposentado, o Pastor Dermeval veio morar em Castro novamente.

Porém em 1988 quando tudo parecia estar bem, sofreu um acidente de automóvel na estrada entre Tibagi e Telêmaco Borba, no qual perdeu de forma trágica sua filha Junia aos 16 anos de vida.

Sua vida foi marcada por momentos trágicos, pois em 1995 teve a infelicidade de sepultar sua filha Zoé e o genro Sérgio Chemin que também morreram num acidente de carro no interior de São Paulo.

Pastor Dermeval como era conhecido, era um homem de fé inabalável e ao longo de sua vida dedicou seus dias a Obra de Deus.

Em muitas cidades, como Curitiba, Umuarama, União da Vitória, Arapongas, Apucarana, Telêmaco Borba e Castro entre outras atuou como Pastor e Professor.

Trabalhando incansavelmente, viabilizando através da Igreja Adventista do Sétimo Dia,

a construção de escolas e novos templos, deixando boas obras para as comunidades em todos os locais onde passou.

E levando a Palavra de Deus a todos a aqueles que tiveram o privilégio de conhecê-lo,

Por todo exposto, solicito apoio dos Nobres Pares na aprovação da justa homenagem com a denominação da rua mencionada.

Sala das Sessões da Câmara Municipal, em 01 de novembro de 2.019.

Vereadores:

JOEL ELIAS FADEL **GERSON SUTIL** **MIGUEL ZADHI NETO**

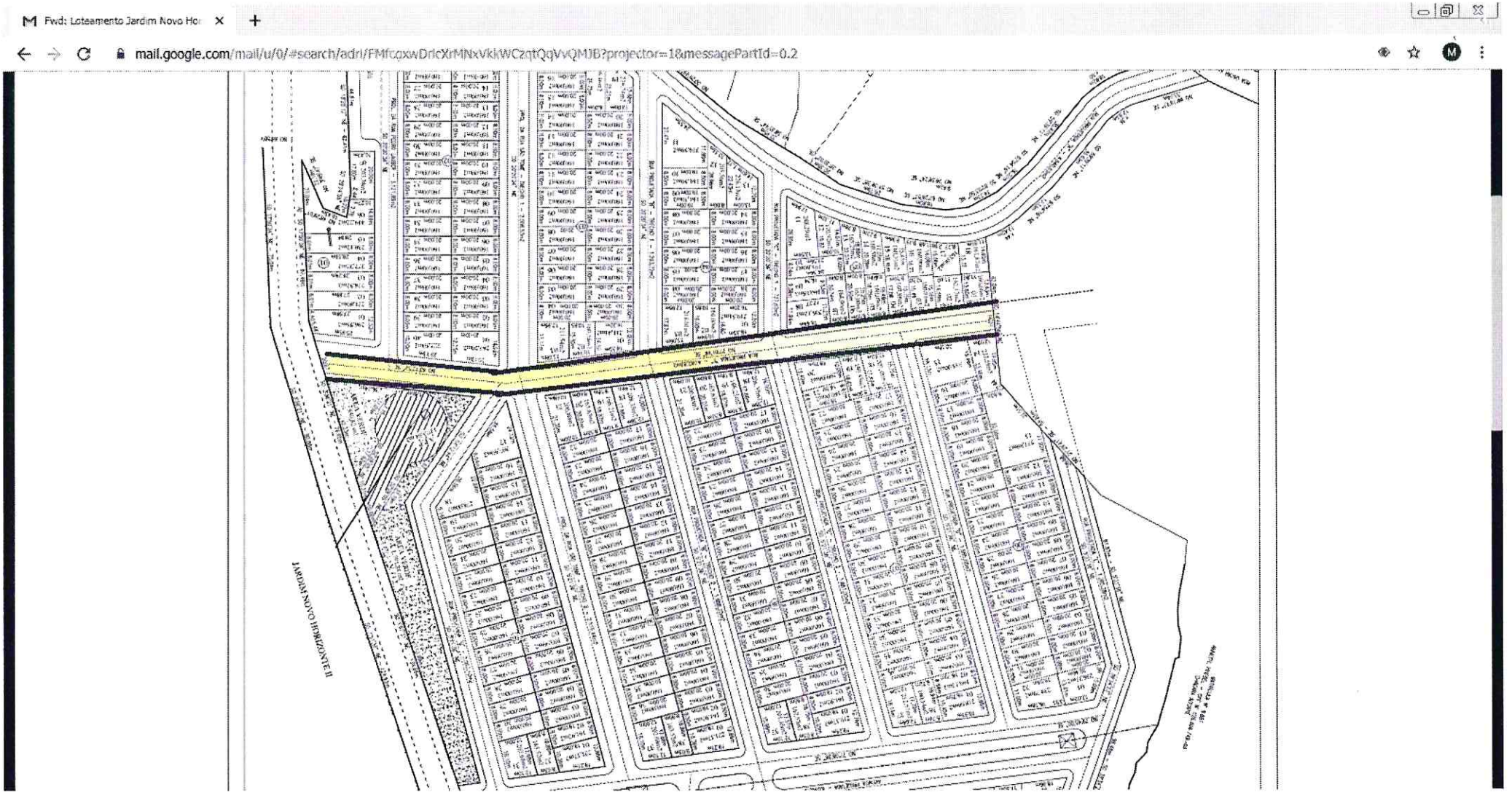
Fwd: Loteamento Jardim Novo Ho
mail.google.com/mail/u/0/#search/adri/FMfcgxwDrlcXrMNxVkjWCzqtQqVvQMJB?projector=1&messagePartId=0.2
JARDIM NOVO HORIZONTE II