VEREADOR
BRUNO
MORAES

INDICAÇÃO Nº __/2025

"Solicita reparos emergenciais em bueiro aberto e operação tapa-buracos na Rua Humberto Vasconcelos de Oliveira."

O VEREADOR QUE ESTA SUBSCREVE, no uso de suas atribuições legais e regimentais, nos termos do Regimento Interno desta Casa Legislativa, **INDICA** à Secretaria Municipal de Infraestrutura e Mobilidade Urbana – SEINFRA que sejam realizadas, com urgência, as seguintes ações na Rua Humberto Vasconcelos de Oliveira:

- Reparo e fechamento de bueiro aberto e estourado;
- Operação tapa-buracos ao longo de toda a extensão da via.

JUSTIFICATIVA

A atual condição da Rua Humberto Vasconcelos de Oliveira tem gerado inúmeros transtornos à população, com destaque para os riscos decorrentes do bueiro aberto e danificado, que representa perigo iminente de acidentes, sobretudo para pedestres, ciclistas e crianças. Além disso, os buracos presentes ao longo da via comprometem a trafegabilidade, danificam veículos e colocam em risco a integridade física de motoristas e moradores.

A intervenção solicitada visa garantir a segurança viária, a acessibilidade e a qualidade de vida dos cidadãos que utilizam essa importante via de circulação urbana.

Sala das Sessões da Câmara Municipal de Rio Branco – AC, __ de _____ de 2025.

BRUNO MORAES
Vereador

GABIENTE DO VEREADOR BRUNO MORAES
RUA ANTUNES DE ALENCAR, 105, BOSQUE – RIO BRANCO/AC
vereadorbruno11@gmail.com

Valorizando nossa gente!

Scanned with CamScanner

VEREADOR

BRUNO

MORAES

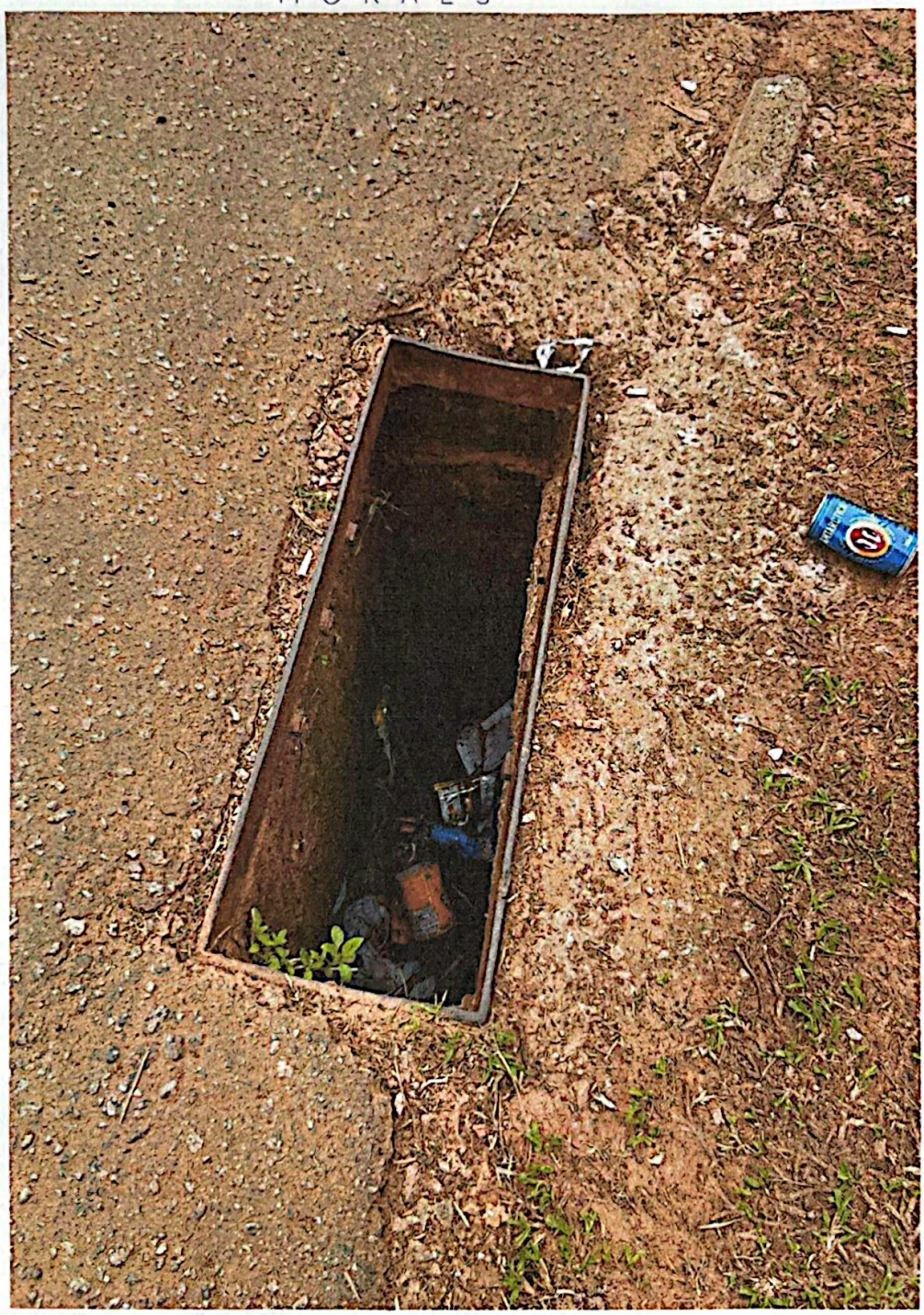

GABIENTE DO VEREADOR BRUNO MORAES
RUA ANTUNES DE ALENCAR, 105, BOSQUE – RIO BRANCO/AC
vereadorbruno11@gmail.com

Valorizando nossa *gente!*

Scanned with CamScanner

VEREADOR

BRUNO

MORAES

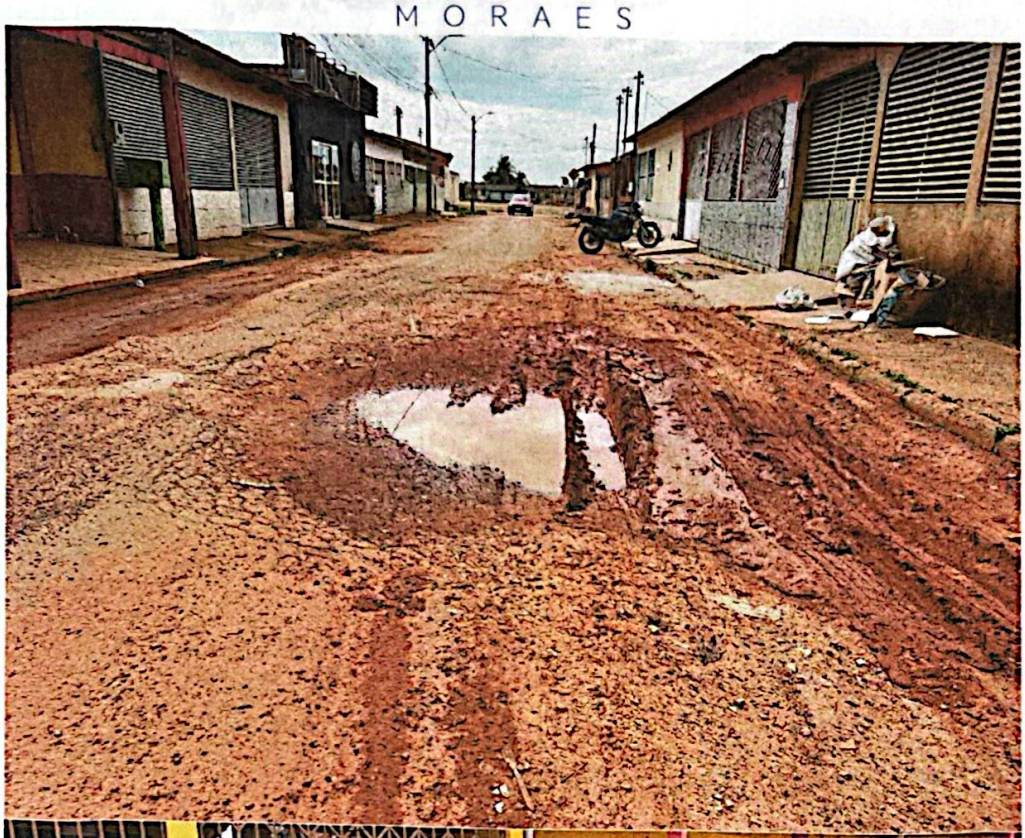



GABIENTE DO VEREADOR BRUNO MORAES
RUA ANTUNES DE ALENCAR, 105, BOSQUE – RIO BRANCO/AC
vereadorbruno11@gmail.com

Valorizando nossa *gente!*

Scanned with CamScanner