INDICAÇÃO Nº 2145/2025

Indica ao Prefeito melhorias na iluminação na Rua Herbert Barthel, em frente ao Mercado Oliveira, Porto Meira.

O Vereador que esta subscreve, no uso de suas atribuições legais e regimentais,

INDICA ao Excelentíssimo Senhor Prefeito de Foz do Iguaçu, que se digne

DETERMINAR à Secretaria competente estudo que viabilize melhorias na iluminação na Rua Herbert Barthel, em frente ao Mercado Oliveira, Bairro Porto Meira.

J U S T I F I C A T I V A

A referida rua apresenta pontos de deficiência na iluminação, o que tem gerado transtornos para os moradores e frequentadores da área, comprometendo a segurança e a qualidade de vida.

A atual situação da iluminação tem causado preocupação, especialmente durante o período noturno, quando a visibilidade é reduzida, tornando a rua menos segura para os frequentadores. A substituição das lâmpadas queimadas e a instalação de mais pontos de luz são essenciais, essas melhorias visa proporcionar um ambiente mais seguro e agradável para a comunidade.

Sala das Sessões, 25 de junho de 2025.

Soldado Fruet
Vereador

Assinado por 1 pessoa: MARCOS ADRIANO FERREIRA FRUET
Para verificar a validade das assinaturas, acesse https://fozdoiguacu.1doc.com.br/verificacao/B899-4D3D-5D14-EA98 e informe o código B899-4D3D-5D14-EA98

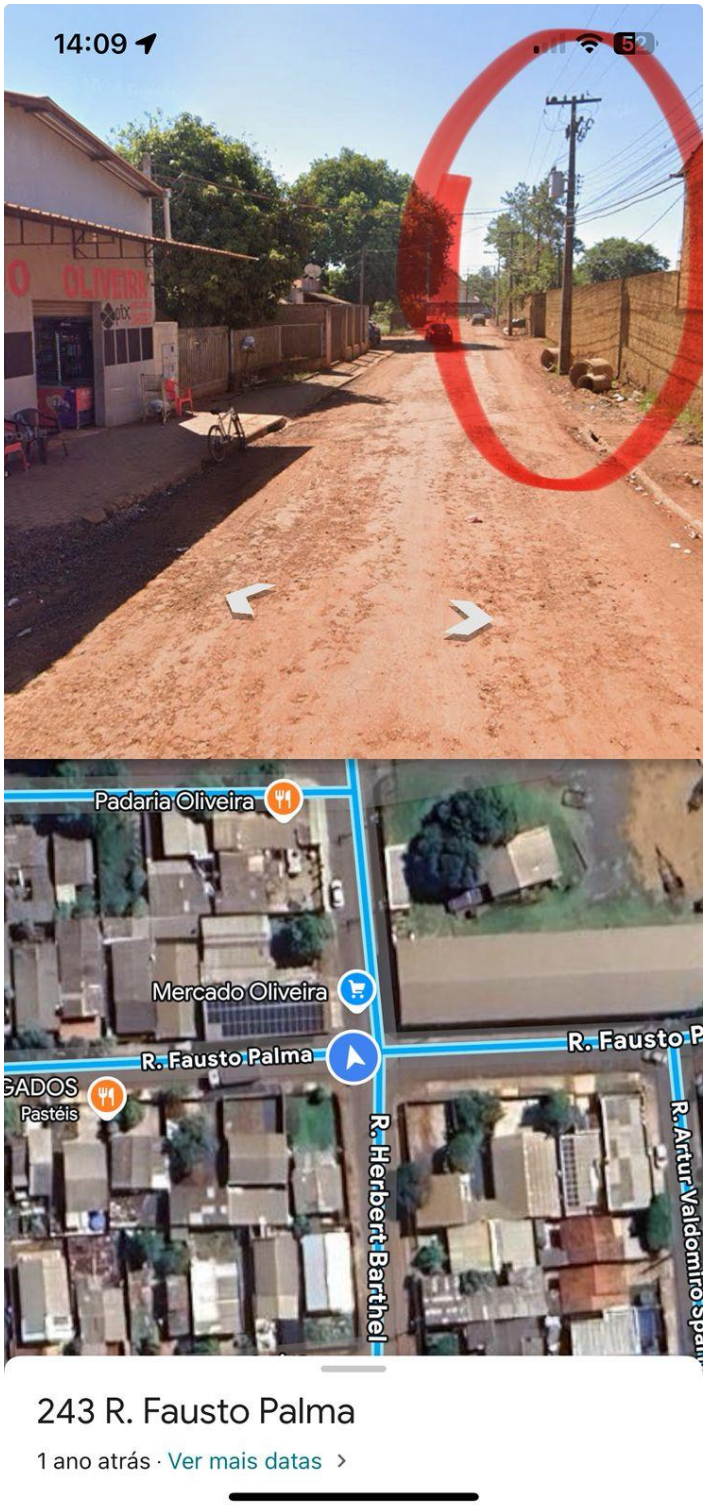

Assinado por 1 pessoa: MARCOS ADRIANO FERREIRA FRUET
Para verificar a validade das assinaturas, acesse https://fozdoiguacu.1doc.com.br/verificacao/B899-4D3D-5D14-EA98 e informe o código B899-4D3D-5D14-EA98

VERIFICAÇÃO DAS ASSINATURAS

Código para verificação: B899-4D3D-5D14-EA98

Este documento foi assinado digitalmente pelos seguintes signatários nas datas indicadas:

MARCOS ADRIANO FERREIRA FRUET (CPF 985.XXX.XXX-91) em 25/06/2025 12:20:29 GMT-03:00
Papel: Parte
Emitido por: Sub-Autoridade Certificadora 1Doc (Assinatura 1Doc)

Para verificar a validade das assinaturas, acesse a Central de Verificação por meio do link:

https://fozdoiguacu.1doc.com.br/verificacao/B899-4D3D-5D14-EA98