CÂMARA MUNICIPAL DE RIO BRANCO – ACRE
Rua Hugo Carneiro N° 567 - Bairro Bosque.
GABINETE DO VEREADOR JOÃO PAULO-PODEMOS

INDICAÇÃO_____/ 2025

Indica: Desobstrução dos esgotos, bueiros e encanamentos na Rua Karen na altura do nº27 no Bairro Conquista.

Senhor Presidente,

À luz do Regimento Interno desta Casa, apresento indicação ao Senhor Prefeito do Município de Rio Branco, o qual requeiro que a Prefeitura Municipal de Rio Branco junto a Serviços de Água e Esgoto de Rio Branco - SAERB, providencie a desobstrução dos esgotos, bueiros e encanamentos da Rua Karen na altura do nº27 no Bairro Conquista.

Justificativa:

Atendendo pedido dos moradores da rua acima mencionada e pela relevância de seus objetivos, apresento esta indicação para que a Prefeitura Municipal de Rio Branco junto a Serviços de Água e Esgoto - SAERB providencie os serviços necessários. Considerando que a referida Rua alaga a qualquer chuvinha e a água chega a adentrar na casa das pessoas, água misturada com esgoto causando transtornos e transbordamentos, ocasionando risco de acidentes e doenças com pessoas e animais. Ações que devem ser realizadas a fim de não permitir a entrada de lixo, proliferação de animais peçonhentos, e outros dejetos no local, além do mau cheiro insuportável e os transtornos causados à população residente próxima ao local. Foto anexa.

É a indicação que apresento e exclamo ao acatamento de Vossa Excelência.

Rio Branco - AC, 24 de setembro de 2025

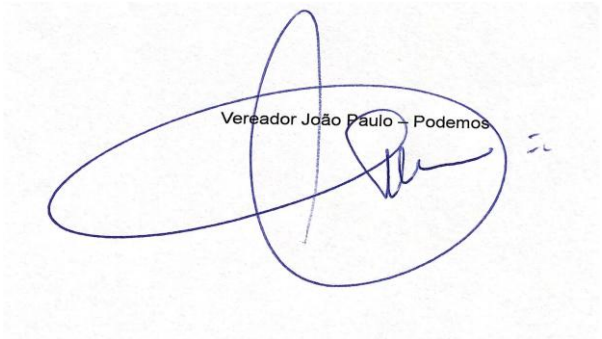

E-mail:joaopaulo.gabinetevereador@gmail.com
Instagram: @joaopaulosilvarb

CÂMARA MUNICIPAL DE RIO BRANCO – ACRE
Rua Hugo Carneiro N° 567 - Bairro Bosque.
GABINETE DO VEREADOR JOÃO PAULO-PODEMOS

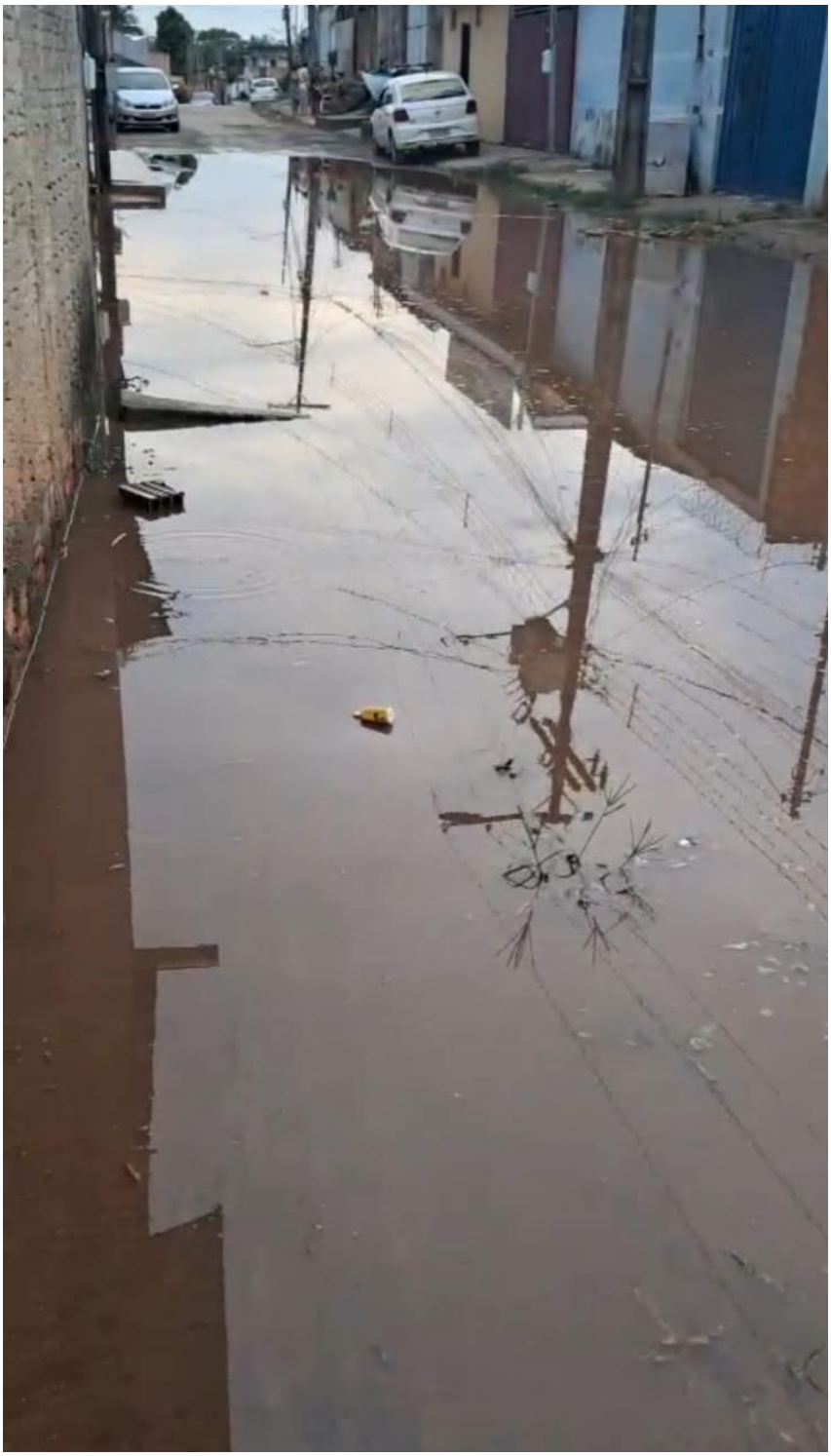

E-mail:joaopaulo.gabinetevereador@gmail.com
Instagram: @joaopaulosilvarb