Câmara Municipal de Cascavel

ESTADO DO PARANÁ

CÂMARA MUNICIPAL DE CASCAVEL
Recebido em 14/12/17
Protocolo

INDICAÇÃO N° 1.254, DE 2017.
(Autor: Vereador Fernando Hallberg/PPL)

Excelentíssimo Senhor Presidente da Câmara Municipal de Cascavel.

O Vereador Fernando Hallberg/PPL, nos termos que regem o art. 116 do Regimento Interno desta Casa de Leis propõe a Mesa Diretora, após a sua leitura no Pequeno Expediente, seja encaminhada esta Indicação ao Poder Executivo Municipal, perante a Companhia de Engenharia de Transporte e Trânsito – Cettrans, solicitando que sejam realizadas as sinalizações de área escolar em frente ao Centro Educacional Piaget e Escola Dei Bambini, localizados no bairro Country.

É a Indicação. Sala das Sessões.
Cascavel, 13 de dezembro de 2017.

Fernando Hallberg
Vereador/PPL

Justificação

A presente indicação faz-se necessária em caráter de urgência, tendo em vista que a segurança das crianças e dos pais que levam os seus filhos até o Centro Educacional Piaget e Escola Dei Bambini, localizados no bairro Country, encontra-se em risco pela falta de sinalização no local.

As escolas estão localizadas em uma área residencial, com a implantação da sinalização adequada os motoristas que trafegam pela região ficaram mais atentos, dando mais segurança para as crianças e para os seus pais.

Esta indicação esta sendo encaminhada para atender a solicitação de vários pais de alunos que nos procuraram. Desta forma solicitamos a implantação da sinalização de área escolar em frente a estas instituições.

Encaminhamos em anexo fotos das entradas das instituições de ensino.

CONFERIDO
DIRETORIA LEGISLATIVA


Piaget

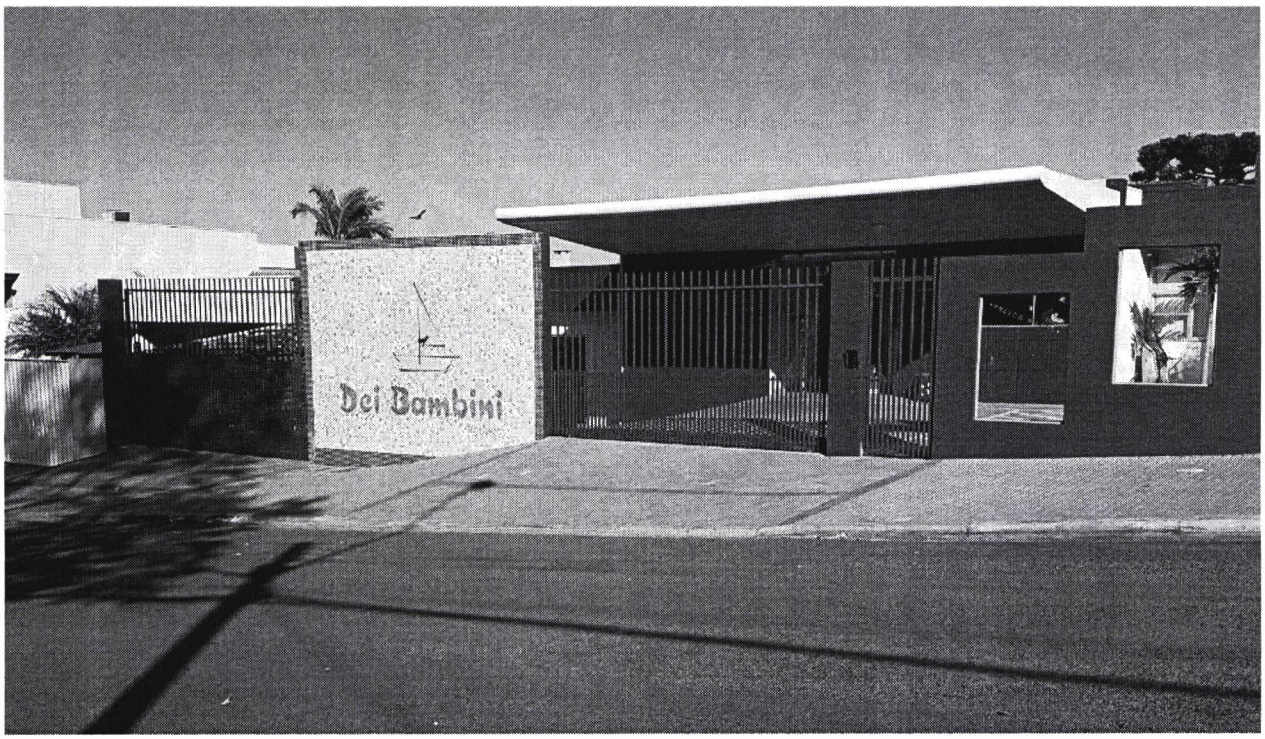
Dei Bambini