MUNICÍPIO DE RIO BRANCO
ÚBIQUE PATRIA MEMOR
ESTADO DO ACRE

Câmara Municipal de Rio Branco
Gabinete do Vereador Emerson Jarude

INDICAÇÃO Nº _____/2022

O Vereador que esta subscreve, conforme disposições regimentais, solicita à Mesa Diretora que seja a presente indicação encaminhada ao Senhor Prefeito Municipal para que o mesmo, junto ao Setor competente, providencie a manutenção da limpeza da cobertura do Mercado Municipal 6 de Agosto, localizado na Rua 6 de Agosto, Bairro 6 de Agosto.

Sala de Sessões "EDMUNDO PINTO DE ALMEIDA NETO", Dia ____de Janeiro de 2022.

EMERSON JARUDE
Vereador

JUSTIFICATIVA

Atendendo ao pedido da comerciante Eliene do Mercado Municipal 6 de Agosto, apresento esta solicitação para que sejam tomadas as devidas providências no que se refere à manutenção da limpeza da cobertura do do local, pois sendo uma área comercial, recebe muitas pessoas diariamente e necessita do referido serviço.

Desta forma, solicitamos ao Senhor Prefeito que, junto ao órgão competente, providencie o serviço solicitado a fim de promover o bem-estar da comunidade.

Endereço: Rua Bom Destino, nº 90, Isaura Parente – CEP: 69918-306
Telefone: (68) 9206-2815 E-mail: contato@ejgabinete.com

Câmara Municipal de Rio Branco
Gabinete do Vereador Emerson Jarude

ANEXO



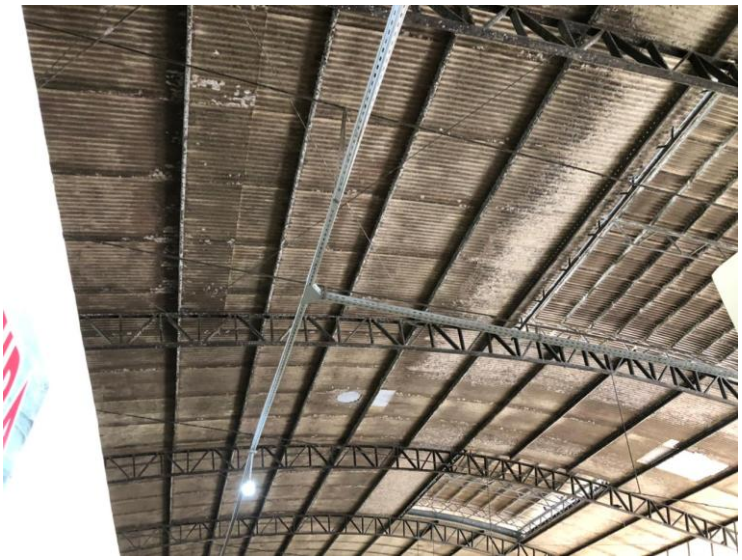

Endereço: Rua Bom Destino, nº 90, Isaura Parente – CEP: 69918-306
Telefone: (68) 9206-2815 E-mail: contato@ejgabinete.com