LIDO NO EXPEDIENTE DA
SESSÃO 23/08/16

1º Secretário

**ESTADO DE RORAIMA**
**CÂMARA MUNICIPAL DE BOA VISTA**
**GABINETE DA VEREADORA ALINE REZENDE**

# INDICAÇÃO 2147 2016

A Vereadora que esta subscreve com amparo no Art. 122 do Regimento Interno **SOLICITA** que seja encaminhada a Excelentíssima Senhora Teresa Surita - Prefeita do Município de Boa Vista enviar à **Secretaria Municipal de Obras e Urbanismo - SMOU** a seguinte **INDICAÇÃO:**

**QUE SEJA FEITA A DRENAGEM, PAVIMENTAÇÃO ASFÁLTICA, ESCOAMENTO, LIMPEZA, ILUMINAÇÃO PÚBLICA, SINALIZAÇÃO E CALÇAMENTO NA RUA C NO BAIRRO CARANÃ.**

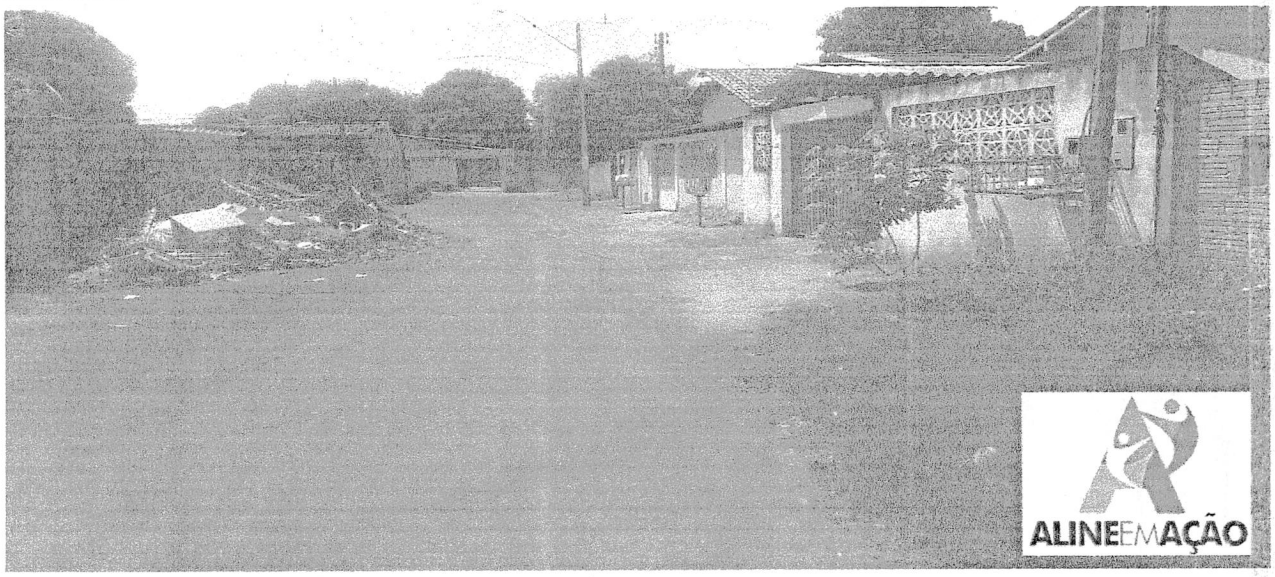


**JUSTIFICATIVA:**

A mesma necessita de drenagem, pavimentação asfáltica, escoamento, limpeza, iluminação pública, sinalização e calçamento. Em dias de chuva a rua fica impossível de ser trafegada, cheia de lama, buracos e muito mato em toda sua extensão. A água cobre totalmente a mesma, pois não possui escoamento, dificultando a passagem de veículos, que chegam a atolar. Os moradores já não aguentam mais esta situação, já reclamaram diversas vezes á prefeitura e nada foi feito. A falta de calçada, sinalização adequada e a iluminação precária trazem muita insegurança e transtornos aos mesmos. Fomos ao local e constatamos a total falta de infraestrutura, visto que em período de chuvas a situação da mesma se agrava.

Diante do exposto solicito do órgão competente uma análise imediata e urgente para a solução desse problema.

Gabinete da Vereadora, Boa Vista/RR 23 de Agosto de 2016.

Raimunda/Eli/Karen/Wolter

Providenciado Através do Ofício.
Nº 950 de 23/08/16 de

**ALINE REZENDE**
Vereadora

RECEBIDO
DIRETORIA DE COMISSÕES
EM 19/08/16
ASSINATURA

**Câmara Municipal de Boa Vista**
**Palácio João Evangelista Pereira de Melo – Gabinete da Vereadora Aline Rezende**
Avenida Capitão Ene Garcêz, 1264 - São Francisco - CEP 69 301 160 - Tel.: **(95) 3621-2872** - www.cmbv.org.br - Boa Vista - Roraima
Email: **vereadoraalinerezende@gmail.com**