

PEDIDO DE PROVIDÊNCIA 1582

O vereador signatário no uso das suas atribuições legais e regimentais, de conformidade com o Art. 118 da resolução 1525/2016, solicita através deste, que após a leitura pelo plenário, seja encaminhado ao Executivo Municipal, **PEDIDO DE PROVIDÊNCIA**, buscando através da **Secretaria de Obras** ou órgãos competentes, que realize a seguinte ação:

- ***MANUTENÇÃO E COLOCAÇÃO DE BUEIROS NA RUA CIDNEY GARCIA D'ÁVILA – BAIRRO JARDINS***

JUSTIFICATIVA

O presente pedido tem por objetivo atender esta demanda encaminhada a este Gabinete Parlamentarem pela comunidade local que, em dias de chuva, enfrenta problemas para transitar no local, devido ao grande acúmulo de água na via. Os moradores locais relato que o volume de água acumulado é tão grande que às vezes; dependendo da intensidade da chuva, acaba alagando até algumas residências.

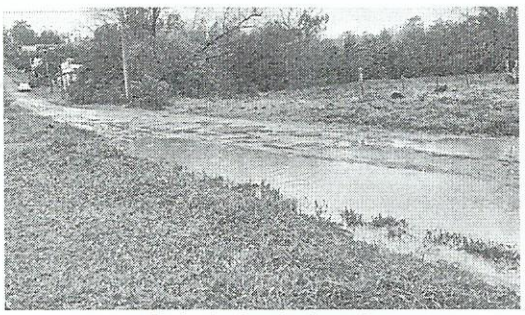

Foto do local alagado

Sant'Ana do Livramento, 26 de agosto de 2021.

Aquiles Pires
Vereador
PT