GABINETE DO VEREADOR CARLOS SILVA – PSC

REQUERIMENTO Nº 1806 - 2023

CÂMARA MUNICIPAL DE SANTARÉM
Aprovado em Única Discusão
Por: Unanimidade
Plenário: 21/08/23
CÂMARA MUNICIPAL DE SANTARÉM
Dr. Carlos Martins
2º Secretário

Senhor Presidente,

Senhoras e Senhores Vereadores.

REQUER DA PREFEITURA MUNICIPAL DE SANTARÉM, ATRAVÉS DA SECRETARIA MUNICIPAL DE MOBILIDADE E TRÂNSITO – SMT, QUE VIABILIZE A IMPLANTAÇÃO DE TACHÕES DE REDUTORES DE VELOCIDADE, NA AVENIDA CRISTO REI COM A TRAVESSA JOSÉ DO PATROCÍNIO PRÓXIMO DA ESCOLA MUNICIPAL PROFESSORA ROSINEIDE FONSECA VIEIRA, NO BAIRRO DIAMANTINO NESTA CIDADE DE SANTARÉM.

A Câmara Municipal de Santarém, vem através do **Vereador Carlos Silva – PSC**, fazendo uso das normas asseguradas pelo Regimento Interno desta casa Legislativa, **REQUER** junto a **Secretaria Municipal de Mobilidade e Trânsito - SMT,** que viabilize o pleito deste Parlamentar que subscreve o Requerimento em tela.

JUSTIFICATIVAS:

Nobres Parlamentares, venho através deste **Requerimento,** solicitar de vossas excelências que aprovem o referido pleito deste Parlamentar que subscreve. Com objetivo de melhorias no que se refere o requerimento em tela. Moradores e usuários da avenida **Cristo Rei no Bairro Diamantino**, estão solicitando deste Parlamentar que os ajudem no sentido de solicitar da **Secretaria Municipal de Mobilidade e Trânsito – SMT**. Que viabilize a implantação de Tachões de Redutores de Velocidade, pois com asfaltamento da referida Avenida os carros estão trafegando em alta velocidade as proximidade da **Escola Municipal Professora Rosineide Fonseca Vieira,** localizada na **Travessa José do Patrocínio, S/N** no Bairro do Diamantino, moradores relatam que muitos veículos não estão respeitando os limites de velocidade da referida Av. Cristo Rei.

Segue fotos comprobatórias em anexo.

GABINETE DO VEREADOR CARLOS SILVA – PSC

Que a cópia do presente Requerimento seja dado conhecimento aos moradores da referida Avenida e a quem mais possa eventualmente interessar, após isso não havendo a quem mais proceda que seja arquivado nos anais desta casa de Leis.

Sala das Sessões, do Plenário do Palácio Tapajós da Câmara Municipal de Vereadores do Município de Santarém Estado do Pará, _____ de Agosto de 2023.

CARLOS SILVA
VEREADOR- PSC

CÂMARA MUNICIPAL DE SANTARÉM
Carlos Silva
Vereador PSC

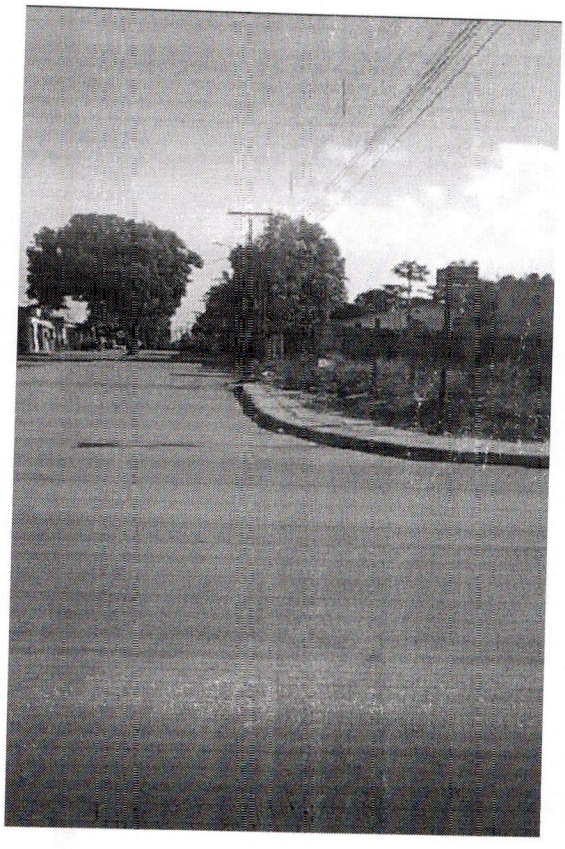



FOTOS DA AVENIDA CRISTO REI COM A TRAVESSA JOSÉ DO PATROCÍNIO NO BAIRRO DIAMANTINO – ZONA URBANA DE SANTARÉM – PARÁ.