CÂMARA MUNICIPAL DE RIO BRANCO – ACRE
Gabinete Vereador Moacir Júnior

**INDICAÇÃO ___/2025**

Indica a realização de serviço de pavimentação asfáltica à Rua Shalon, Bairro Santa Inês.

Senhor Presidente,

À luz do Regimento Interno desta Casa, apresento indicação ao Senhor Prefeito do Município de Rio Branco, a qual requeiro que seja remetida àquele Digno Poder para regular tramitação e apreciação.

**Local da melhoria:** Rua Shalon, Bairro Santa Inês.

**Objeto da melhoria:** Pavimentação asfáltica de toda extensão da via pública.

**Justificativa:** Se trata de via pública do bairro Santa Inês, sendo frequentemente utilizada por moradores e serviços de transporte local, localizada a Escola Municipal Chico Mendes.

O serviço de pavimentação asfáltica é essencial para a manutenção das vias públicas, garantindo a segurança de motoristas, ciclistas e pedestres. Buracos nas ruas podem causar acidentes e danos aos veículos, além de prejudicar o tráfego da região. Intervenções rápidas evitam que os buracos se agravem, economizando recursos públicos e melhorando a qualidade de vida da população.

Com intuito de enriquecer a presente indicação, segue anexo relatório fotográfico.

É a indicação que apresento e exclamo ao acatamento de Vossa Excelência.

Rio Branco, 25 de fevereiro de 2025.

MOACIR PEREIRA DOS SANTOS JÚNIOR
Vereador

MUNICÍPIO DE RIO BRANCO
ESTADO DO ACRE

CÂMARA MUNICIPAL DE RIO BRANCO – ACRE
Gabinete Vereador Moacir Júnior

# RELATÓRIO FOTOGRÁFICO

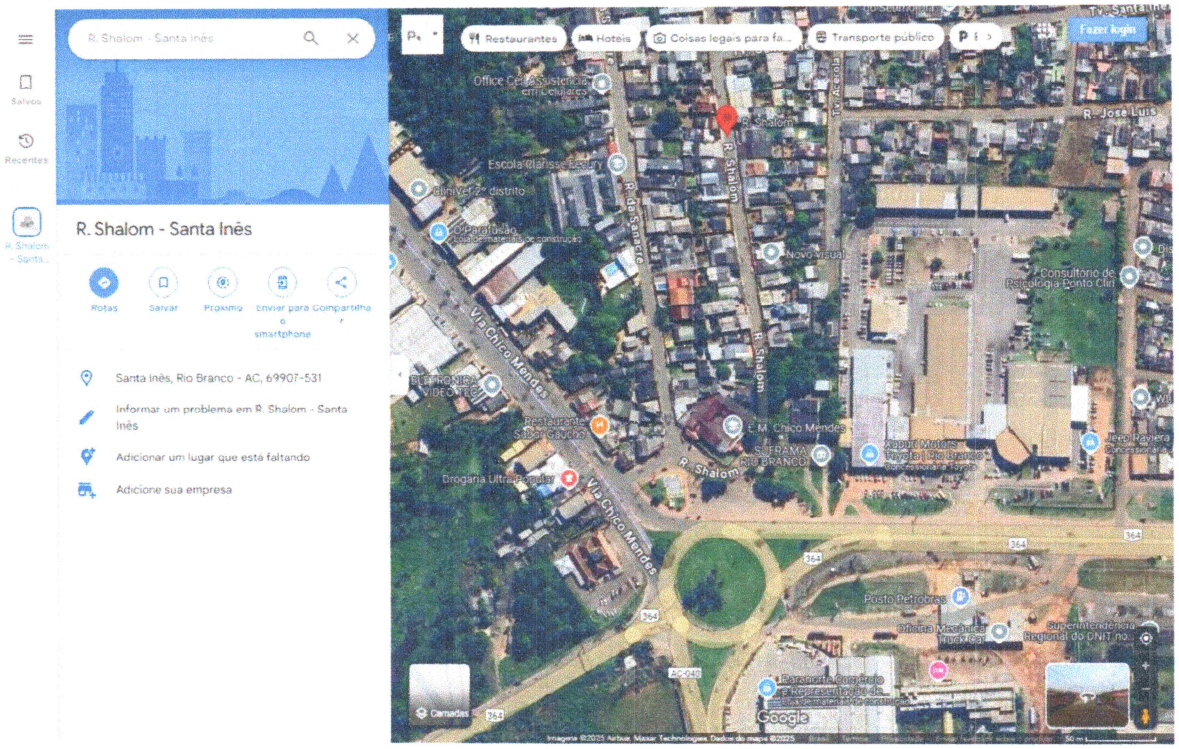

MUNICÍPIO DE RIO BRANCO

ESTADO DO ACRE

CÂMARA MUNICIPAL DE RIO BRANCO – ACRE

Gabinete Vereador Moacir Júnior

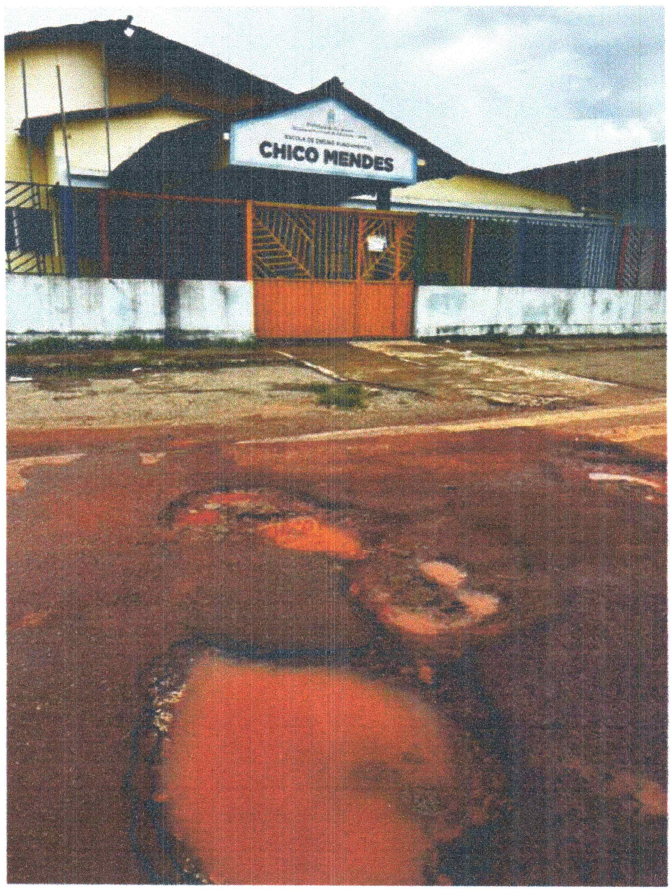


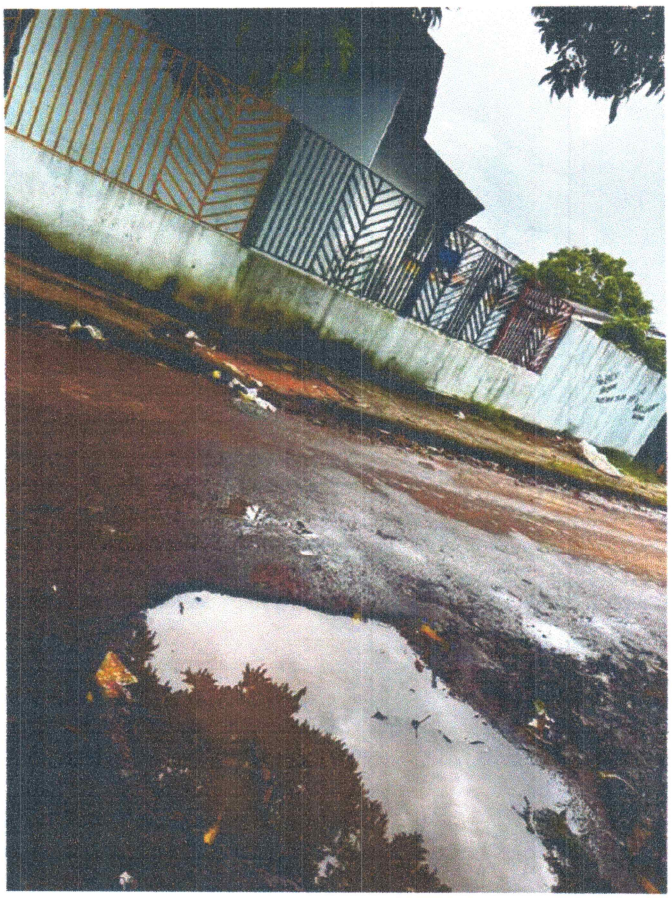

MUNICÍPIO DE RIO BRANCO
ESTADO DO ACRE

CÂMARA MUNICIPAL DE RIO BRANCO – ACRE
Gabinete Vereador Moacir Júnior





MUNICÍPIO DE RIO BRANCO
ESTADO DO ACRE

CÂMARA MUNICIPAL DE RIO BRANCO – ACRE
Gabinete Vereador Moacir Júnior





Rio Branco, 25 de fevereiro de 2025.

MOACIR PEREIRA DOS SANTOS JÚNIOR
Vereador