INDICAÇÃO Nº 167/2025

Indica ao Prefeito estudos e tratativas para administrar o pátio que atualmente é ocupado pelas atividades da EADI.

O Vereador que esta subscreve, no uso de suas atribuições legais e regimentais,

INDICA ao Excelentíssimo Senhor Prefeito de Foz do Iguaçu, que se digne

DETERMINAR à Secretaria competente a realização estudos e tratativas para administrar o pátio que atualmente é ocupado pelas atividades da EADI.

J U S T I F I C A T I V A

Com a transferência da Estação Aduaneira para outro local (às margens da Perimetral), o local onde hoje funcionam as atividades aduaneiras poderia ser ocupado pelo município com a finalidade de termos um enorme e bem estruturado centro de eventos, assim como acontece em outros municípios (Cascavel, Maringá, Londrina, Santa Terezinha de Itaipu, por exemplo). O início imediato dessas tratativas pode fazer com que o município passe a ter preferência em detrimento de outros interesses a posteriores.

Sala das Sessões, 23 de janeiro de 2025.

Cabo Cassol
Vereador

Assinado por 1 pessoa: CABO CASSOL
Para verificar a validade das assinaturas, acesse https://fozdoiguacu.1doc.com.br/verificacao/4804-4103-4B4D-7E70 e informe o código 4804-4103-4B4D-7E70

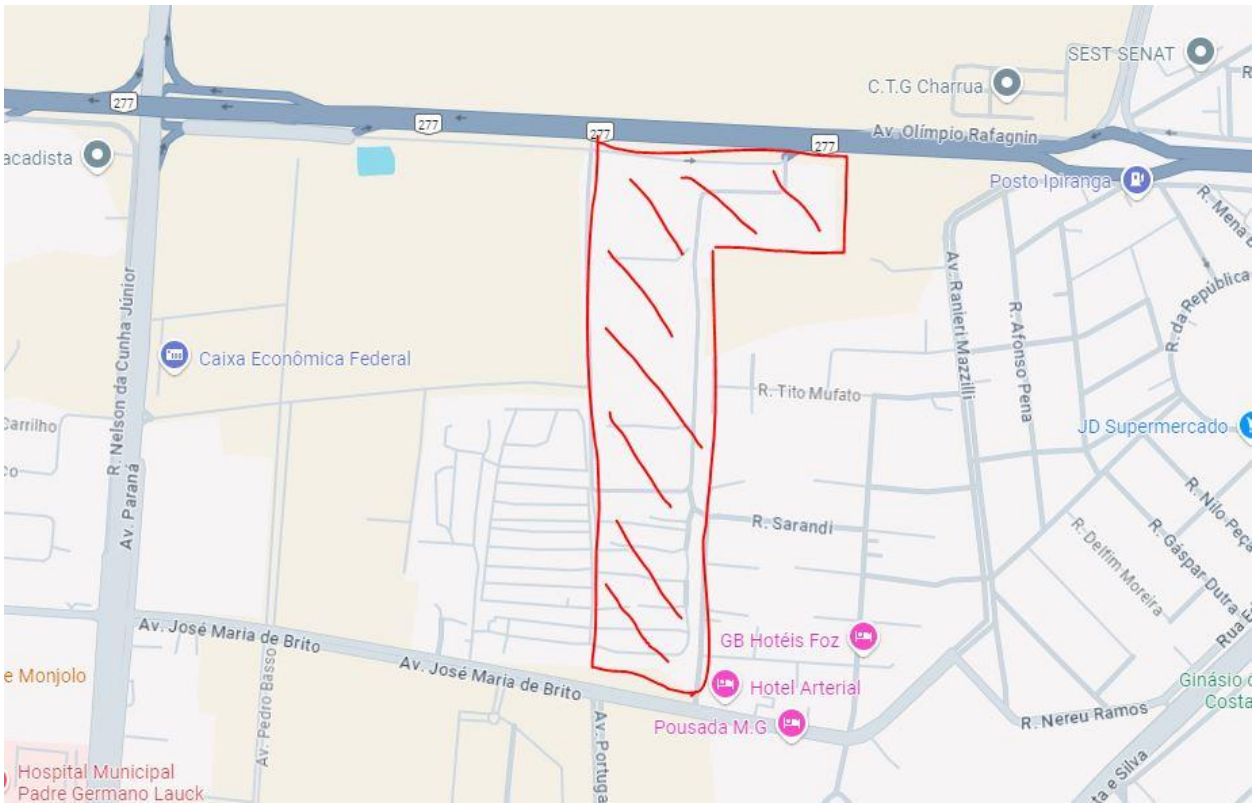

Assinado por 1 pessoa: CABO CASSOL
Para verificar a validade das assinaturas, acesse https://fozdoiguacu.1doc.com.br/verificacao/4804-4103-4B4D-7E70 e informe o código 4804-4103-4B4D-7E70

VERIFICAÇÃO DAS ASSINATURAS

Código para verificação: 4804-4103-4B4D-7E70

Este documento foi assinado digitalmente pelos seguintes signatários nas datas indicadas:

CABO CASSOL (CPF 019.XXX.XXX-89) em 23/01/2025 13:46:25 (GMT-03:00)
Papel: Parte
Emitido por: Sub-Autoridade Certificadora 1Doc (Assinatura 1Doc)

Para verificar a validade das assinaturas, acesse a Central de Verificação por meio do link:

https://fozdoiguacu.1doc.com.br/verificacao/4804-4103-4B4D-7E70