Câmara Municipal de Cascavel

ESTADO DO PARANÁ

CÂMARA MUNICIPAL DE CASCAVEL
Lido em: 12/09/22
Cabral
Vereador - 1º Secretário

INDICAÇÃO Nº 1212, DE 2022
(Proponente: Vereador Soldado Jeferson/PV)

CÂMARA MUNICIPAL DE CASCAVEL
Recebido em 12/09/22
Protocolo

Excelentíssimo Senhor Presidente da Câmara Municipal de Cascavel.

INDICO, nos termos que regem o art.143 do Regimento Interno desta Casa de Leis, que seja encaminhado ao Poder Público Municipal, perante a Autarquia Municipal de Mobilidade, Trânsito e Cidadania - TRANSITAR, solicitando revitalização da sinalização horizontal, na Rua Tuiuti e Rua Hélio Richard ambas esquina com a Visconde de Guarapuava, no Bairro Cancelli.

É a Indicação. Sala das Sessões.
Cascavel, 9 de setembro de 2022.

Soldado Jeferson
Vereador/PV

Justificativa

A presente indicação tem como finalidade dar maior segurança aos pedestres e veículos que transitam por ali, com a falta de sinalização algum acidente vem ocorrendo neste local. Foto anexo

Sendo assim, espero poder contar com os préstimos desta Autarquia para que possa atender da melhor forma o pedido exposto.

CONFERIDO
DIRETORIA LEGISLATIVA

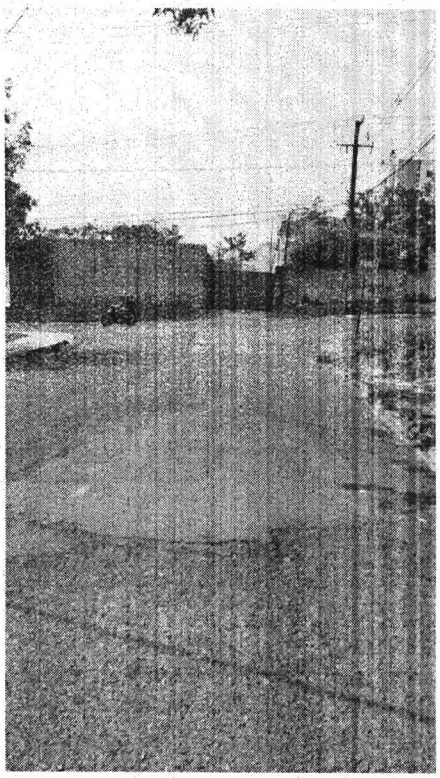

Rua Tuiuti

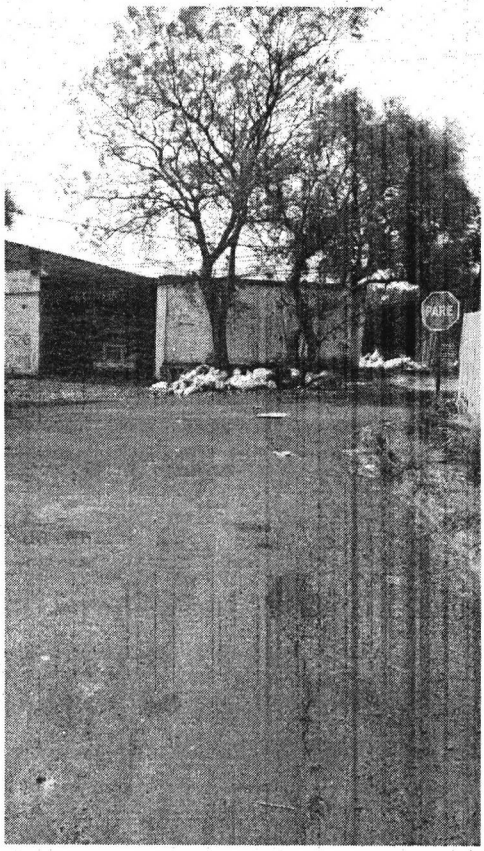

Rua Hélio Richard