ENCAMINHAR AO
EXECUTIVO MUNICIPAL
17.ª SESSÃO
DATA 25/05/21
PRESIDENTE

SENHOR PRESIDENTE

SENHORES VEREADORES

INDICAÇÃO Nº 2019

INDICO a Exma. Senhora Prefeita **RAQUEL CHINI,** que solicite a **SETRAN – SECRETARIA DE TRANSITO**, providenciar a instalação e sinalização de vaga de carga e descarga, em frente ao número 12.500, da Av. Presidente Kennedy, no bairro Caiçara, a qual permita a carga e descarga de caminhões.

Anexo foto.

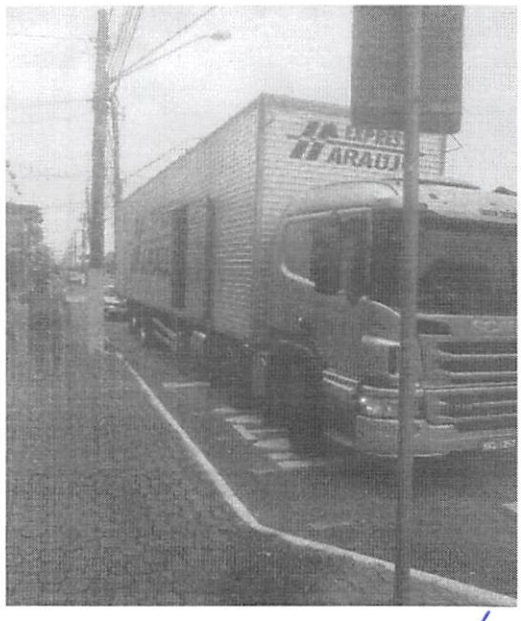

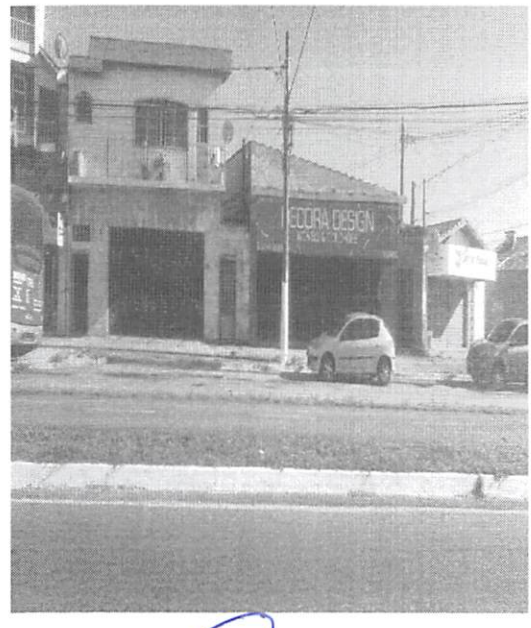

Sala Emancipador Oswaldo Toschi, 25 de maio de 2021.

MARCOS ROGERIO CAMARA
Vereador – MDB