Câmara Municipal de Cascavel

ESTADO DO PARANÁ

CÂMARA MUNICIPAL DE CASCAVEL
Recebido em 20/10/2017
Protocolo

INDICAÇÃO Nº 1.018, 2017.
(Autor: Vereador Carlinhos Oliveira/PSC)

Excelentíssimo Senhor Presidente da Câmara Municipal de Cascavel.

O Vereador Carlinhos Oliveira/PSC, nos termos que regem o Art. 116 do Regimento Interno desta Casa de Leis propõe após a sua leitura no Pequeno Expediente, seja encaminhada esta Indicação ao Poder Executivo Municipal, perante à Companhia de Engenharia de Transporte e Trânsito - CETTRANS, estudo para pintura de faixa e sinalização, na Avenida Panamá esquina com Rua das Perdizes no Conjunto Riviera.

É a indicação. Sala das Sessões.
Cascavel, 20 de outubro 2017.

Carlinhos Oliveira
Vereador / PSC

Justificação

A presente indicação visa atender a reivindicação de moradores e condutores desta localidade, onde a sinalização e pintura está incorreta, podendo causar acidentes às pessoas que trafegam e veículos que transitam por ali. A Avenida Panamá é uma via preferencial por isso é necessário apagar a faixa do "PARE", e pintar à Rua das Perdizes que já possui a placa de sinalização.

Pelo motivo expresso, esperamos contar com o apoio do Executivo a esta reivindicação.

CONFERIDO
DIRETORIA LEGISLATIVA

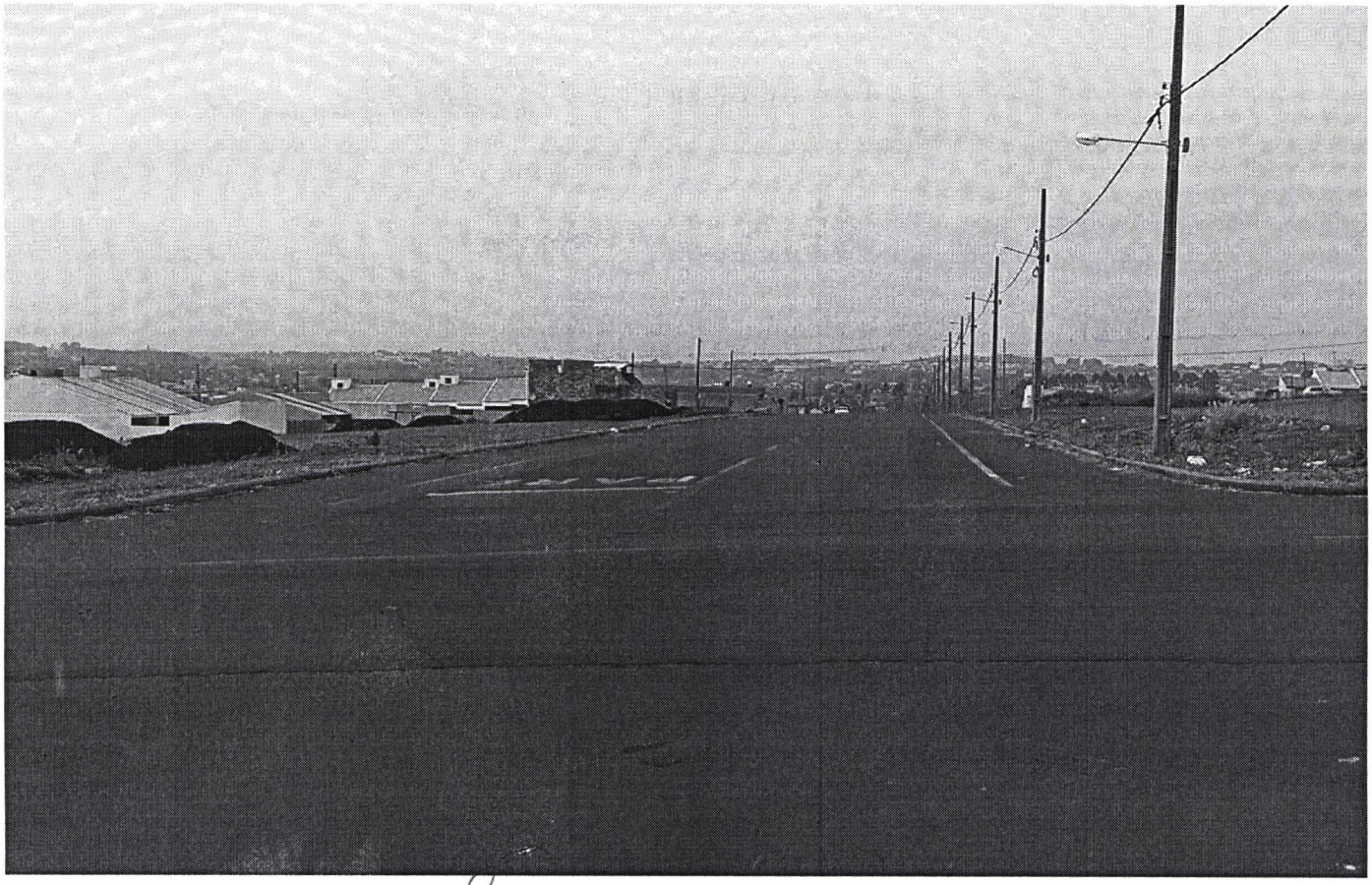

Avenida Bandeirantes



Rua das Perdizes