ENCAMINHAR AO EXECUTIVO MUNICIPAL
33ª SESSÃO
DATA 14/10/21
PRESIDENTE

Senhor Presidente

Senhores Vereadores

Senhoras Vereadoras

4194

INDICAÇÃO Nº_____

INDICO a senhora Prefeita Municipal **RAQUEL CHINI** para que junto ao setor competente realize estudos e execute serviço de **recapeamento,** da **Rua Cantora Emilinha Borba** (altura do número 548), no **Bairro Ilha das Caieiras**

Ocorre que devido a ação do tempo o asfalto está cedendo no meio da referida via, em torno do PV de esgoto. Causando grande buraco (como mostram fotos anexas), trazendo riscos aos moradores da região, e causando danos aos veículos.



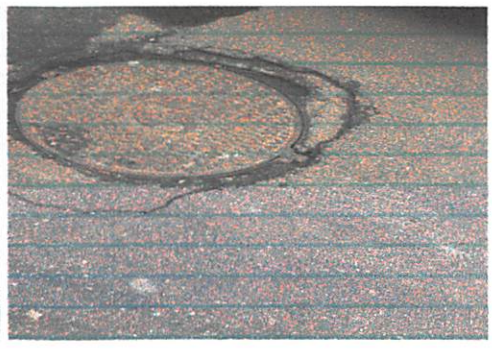

Certo de poder contar com vossa atenção, reitero votos de estima e apreço, me colocando a inteira disposição caso seja necessário.

Sala Emancipador Oswaldo Toschi, 14 de outubro de 2021.

Rodrigo Penasso da Silva

(Gordinho do Povo)

Vereador

RODRIGO P. DA SILVA
Vereador Gordinho do Povo
(13) 98151-6696 - Gabinete 05
Câmara Municipal - PG