INDICAÇÃO ____ / 2024

Indica a pavimentação asfáltica, calçamento, saneamento básico, instalação de bueiros na Rua Giocondo, localizada no bairro Ayrton Senna.

Senhor Presidente,

À luz do Regimento Interno desta Casa, apresento indicação ao Senhor Prefeito do Município de Rio Branco, a qual requeiro que seja remetida àquele Digno Poder para regular tramitação e apreciação.

Local da melhoria: Rua Giocondo, localizada no bairro Ayrton Senna.

Objeto da melhoria: Pavimentação asfáltica, saneamento básico, calçamento e instalação de bueiros na Rua Giocondo, localizada no bairro Ayrton Senna. Encontra-se esburacada, tornando a transitação dos veículos automotores propensa a acidentes, causando transtornos para os que ali residem. Desta forma solicitam-se as melhorias supracitadas.

Com o intuito de enriquecer a presente indicação, segue anexo relatório fotográfico.

É a indicação que apresento e exclamo ao acatamento de Vossa Excelência.

Rio Branco, 04 de junho de 2024.

JAMES CUNHA DE SOUSA
Vereador

RELATÓRIO FOTOGRÁFICO

Figura 1 – Imagem satélite da localização da Rua Giocondo, localizada no bairro Ayrton Senna (via: Google Maps).

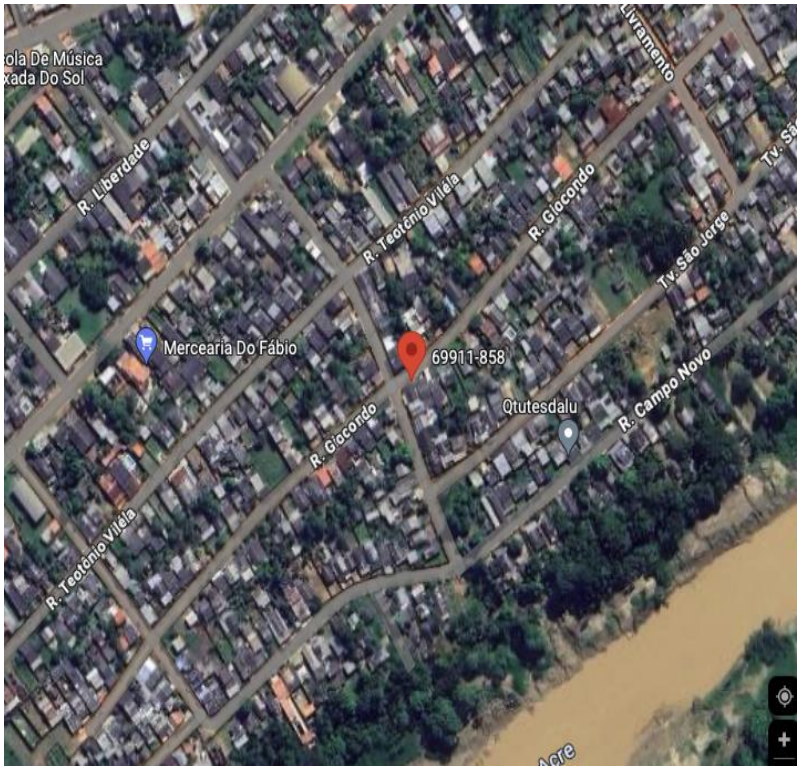

Figura 2 – Aspecto geral da Rua Giocondo, localizada no bairro Ayrton Senna.



Figura 3– Pavimentação, calçamento, saneamento básico, instalação de bueiros.



Rio Branco, 04 de junho de 2024.

JAMES CUNHA DE SOUSA
Vereador