Câmara Municipal de Cascavel

ESTADO DO PARANÁ

CÂMARA MUNICIPAL DE CASCAVEL
Recebido em: 30/07/25
Protocolo

INDICAÇÃO Nº 1424 , DE 2025
(Proponente: Vereador Antonio Marcos/PSD)

Excelentíssimo Senhor Presidente da Câmara Municipal de Cascavel

INDICO, nos termos que regem o art.143 do Regimento Interno desta Casa de Leis, que seja encaminhado expediente à Autarquia Municipal de Mobilidade, Trânsito e Cidadania – TRANSITAR, solicitando manutenção em placa de "PARE", na Rua Sérgio Djalma de Holanda, esquina com a Rua Manoel Ribas, bairro Neva.

É a Indicação. Sala de Sessões.
Cascavel, 28 de julho de 2025.

Antonio Marcos
Vereador/PSD

Justificativa:

Neste local, conforme foto em anexo, a vegetação está cobrindo totalmente a placa de "PARE", impedindo a visibilidade dos motoristas que trafegam pelo local. Apesar da sinalização horizontal estar em boas condições, faz-se necessário que a sinalização vertical também esteja visível plenamente.

A importância da placa "PARE" nas esquinas vai muito além de um simples sinal de trânsito — ela é uma ferramenta essencial para a segurança de todos na via. Pois, garante a segurança dos pedestres; previne acidentes; organiza o tráfego, entre outros.

Limitados ao exposto e visando garantir a segurança e melhorar a trafegabilidade da via, agradecemos, na certeza de que esta solicitação será atendida.

CONFERIDO
DIRETORIA LEGISLATIVA

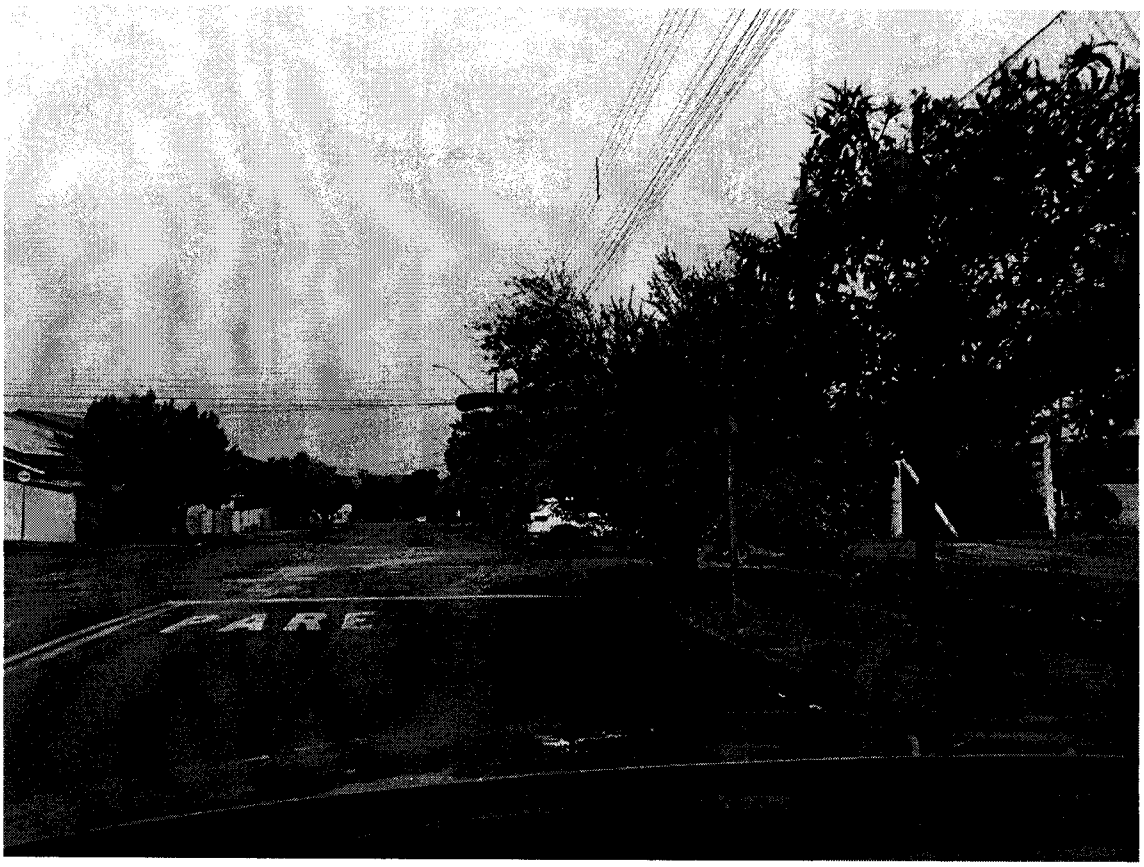
PARE