INDICAÇÃO

A Vereadora que o presente subscreve, ao usar das atribuições conferidas pelo artigo 128, §1°, inciso I, do Regimento Interno, desta Casa de Leis e nos termos do contido na LDO/2025, através do Programa: 10 – Programa de Construção e Manutenção de Infraestrutura e Serviços da Área Urbana e Rural - Ação 2093: Manter as atividades da Gerência de Infraestrutura da SEIMOB, **INDICA** a Mesa Diretiva, o envio de ofício ao **EXCELENTÍSSIMO SENHOR PREFEITO – JOÃO DOUGLAS FABRÍCIO**: Sugerindo a realização da manutenção em um trecho de 6 km da estrada rural que liga as propriedades Santa Tereza, Santo Expedito, Mato Queimado e outras até o Distrito de Piquirivaí, na zona rural. Os serviços necessários incluem, se possível, a pavimentação asfáltica; caso não seja viável, ao menos o cascalhamento, a fim de melhorar as condições de tráfego e garantir a segurança dos usuários, conforme anexos.

JUSTIFICATIVA:

A presente Indicação visa à realização urgente da manutenção da estrada rural que liga as propriedades Santa Tereza, Santo Expedito, Mato Queimado e outras até o Distrito de Piquirivaí, na zona rural. Esta estrada desempenha papel fundamental na mobilidade da região, pois, além de ser o principal acesso para os moradores, também serve como linha escolar para o transporte de crianças até a escola.

Atualmente, em períodos de chuva, a estrada se torna intransitável, comprometendo a segurança e impedindo o tráfego adequado, o que faz com que as crianças fiquem impossibilitadas de ir à escola. Essa situação prejudica diretamente a educação e o cotidiano das famílias da região.

Dada a importância da estrada e a urgência em resolver o problema, sugerimos, se possível, a pavimentação asfáltica para garantir a segurança, a durabilidade e a

ESTE DOCUMENTO FOI ASSINADO EM: 28/02/2025 16:41 -03:00 -03
PARA CONFERÊNCIA DO SEU CONTEÚDO ACESSE https://c.ipm.com.br/p5fc224671fd71.

acessibilidade contínua da via. Caso a pavimentação não seja viável no momento, solicitamos, ao menos, a realização do cascalhamento, o que já seria uma medida essencial para melhorar as condições de tráfego e evitar que a estrada se torne intransitável em dias de chuva.

Portanto, essa solicitação é imprescindível para garantir o bem-estar da comunidade e a segurança dos usuários, especialmente das crianças que dependem dessa estrada para seu transporte escolar diário.

SALA DAS SESSÕES DO PODER LEGISLATIVO DE CAMPO MOURÃO, Estado do Paraná, em 28 de fevereiro, de 2025.

Assinado digitalmente por:
ELIANE REGINA DA SILVA
Vereadora
28/02/2025 16:41:01
Assinatura digital avançada com certificado digital não ICP-Brasil.

Eliane Regina da Silva
"ELIANE DO CAFÉ"

ESTE DOCUMENTO FOI ASSINADO EM: 28/02/2025 16:41 -03:00 -03
PARA CONFERÊNCIA DO SEU CONTEÚDO ACESSE https://c.ipm.com.br/p5fc224671fd71.

LOCAL PARA A REALIZAÇÃO DA MANUTENÇÃO:

Estrada rural que liga as propriedades Santa Tereza, Santo Expedito, Mato Queimado e outras até o Distrito de Piquirivaí, na zona rural.

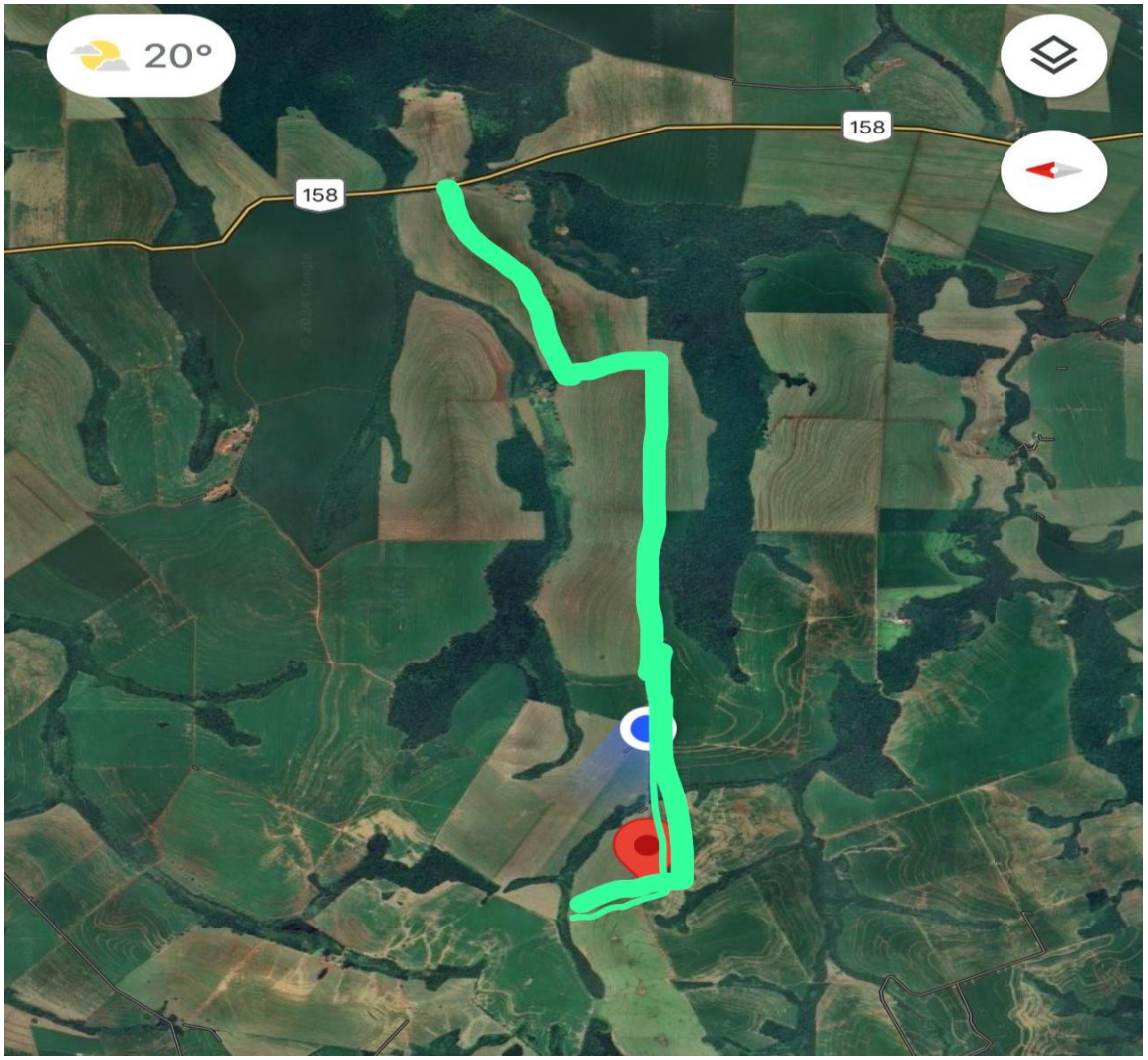

ESTE DOCUMENTO FOI ASSINADO EM: 28/02/2025 16:41 -03:00 -03
PARA CONFERÊNCIA DO SEU CONTEÚDO ACESSE https://c.ipm.com.br/p5fc224671fd71.

FOTOS DO LOCAL, ENVIADAS PELOS MORADORES:





ESTE DOCUMENTO FOI ASSINADO EM: 28/02/2025 16:41 -03:00 -03
PARA CONFERÊNCIA DO SEU CONTEÚDO ACESSE https://c.ipm.com.br/p5fc224671fd71.



ESTE DOCUMENTO FOI ASSINADO EM: 28/02/2025 16:41 -03:00 -03
PARA CONFERÊNCIA DO SEU CONTEÚDO ACESSE https://c.ipm.com.br/p5fc224671fd71.