# INDICAÇÃO_____/ 2021

Indica melhoria a ser realizada à Rua Barbosa Lima, Base.

Senhor Presidente,

À luz do Regimento Interno desta Casa, apresento indicação ao Senhor Prefeito do Município de Rio Branco, a qual requeiro que seja remetida àquele Digno Poder para regular tramitação e apreciação.

**Local da melhoria:** Rua Barbosa Lima, Base.

**Objeto da melhoria:** Recuperação asfáltica da via.

Com o intuito de enriquecer a presente indicação, segue anexo relatório fotográfico.

É a indicação que apresento e exclamo ao acatamento de Vossa Excelência.

Rio Branco, 22 de junho de 2021.

ISMAEL MACHADO
Vereador

# RELATÓRIO FOTOGRÁFICO

*Figura 1 – Extensão da via, às margens do Rio Acre, com rachaduras no asfalto.*



*Figura 2 – Rachaduras no asfalto.*



*Figura 3 – Rachaduras de grande extensão ao longo da via.*

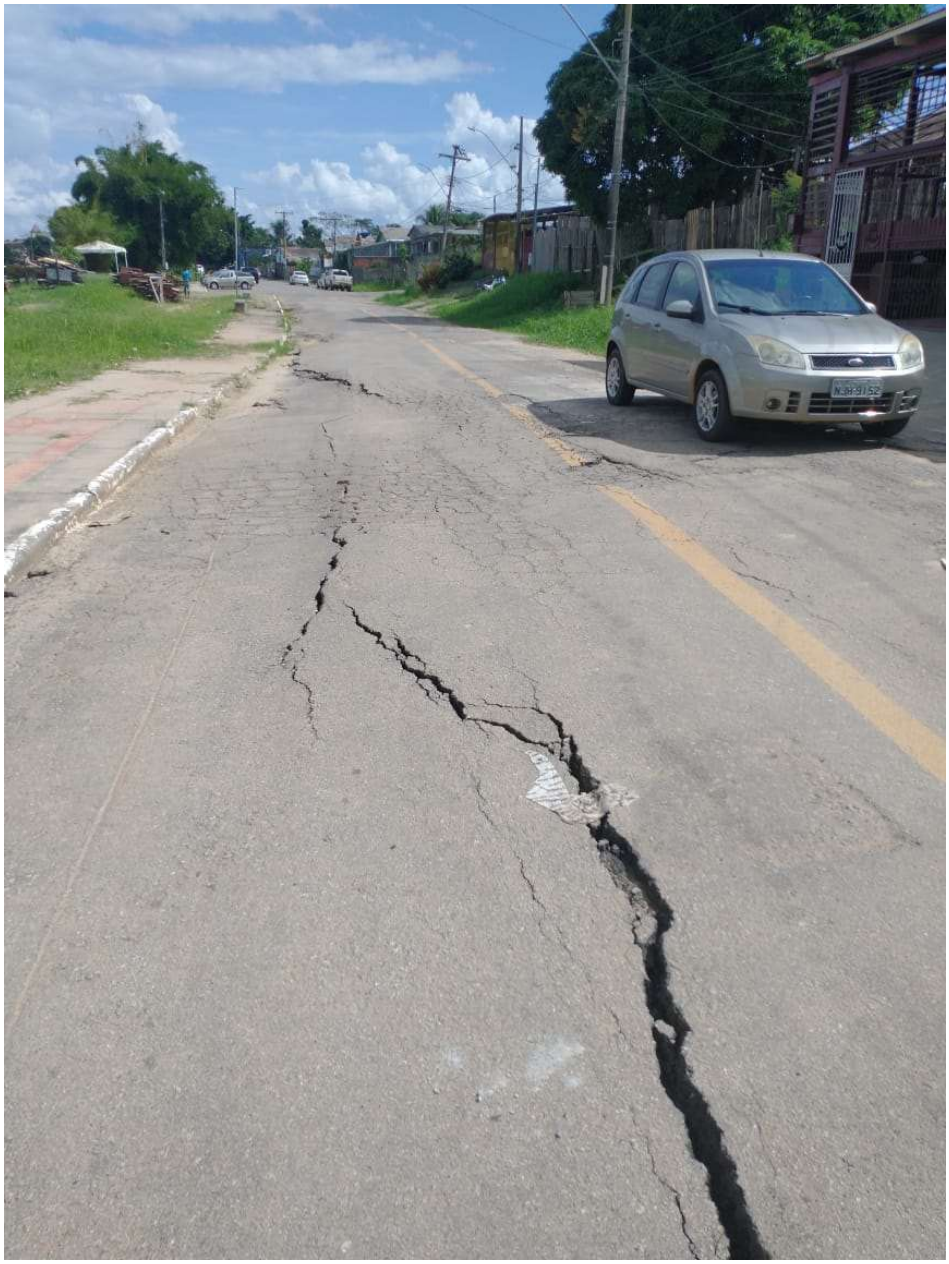

*Figura 4 – Rachadura e risco de desmoronamento da via.*



Rio Branco, 22 de junho de 2021.

ISMAEL MACHADO
Vereador