CÂMARA MUNICIPAL DE ARAGUARI
ESTADO DE MINAS GERAIS

REQUERIMENTO N. 1605/2021

Excelentíssimo Senhor
Vereador Leonardo Rodrigues da Silva Neto
Presidente da Câmara Municipal de
ARAGUARI

Senhor Presidente,

A vereadora que a este subscreve vem, respeitosamente, requerer após ouvido o Plenário na forma regimental, o envio de ofício ao Exmo Prefeito Municipal, Renato Carvalho Fernandes através da secretaria competente, solicitando providências em caráter de urgência, a manutenção ou a construção de uma nova galeria pluvial e a recolocação do alambrado que protegia o terreno situado na Rua Coronel José Ferreira Alves, Nº 980, Centro. Considerando que há necessidade de prevenir e minimizar problemas de alagamentos e/ou deslizamentos e que o sistema de drenagem pede investimentos e materiais adequados, como as tradicionais peças de concreto. Solicito ainda a limpeza do mato alto no terreno.

JUSTIFICATIVA:

A requisição é pertinente e tem por finalidade informar ao Poder Executivo a situação da galeria pluvial, galeria essa que constitui uma servidão municipal, e que passa no quintal da referida residência, conforme mostram as fotos e documentos em anexo. Oque ocorre é que embora a galeria seja para o serviço de escoamento de águas pluviais, a mesma vem sendo usada como galeria de esgoto doméstico, deixando um mau cheiro insuportável inclusive nas residências circunvizinhas, causando um desconforto a todos os moradores da região, que são expostos ao aparecimento de insetos, animais peçonhentos e ratos, em virtude do mato alto em que o local se encontra, trazendo a tona, mais um problema aos moradores. Durante o período de chuvas, descem enxurradas pelo fundo da propriedade (Avenida Joaquim Aníbal) onde se situa a galeria, águas estas que são originárias das partes altas da cidade, acima das Avenidas Belchior de Godoy e Mato Grosso, que descem pela Rua Amapá, onde está localizada o início da galeria existente no terreno da moradora. As águas pluviais das referidas vias se encontram com as águas que descem da Avenida Melo Viana, oque em consequência, transformam a Rua Coronel José Ferreira Alves em um verdadeiro rio, ilhando a casa da referida moradora, sob pena de ser carregada pela enchente, além dos prejuízos materiais e patrimoniais que sofre há mais de 25 anos e que nunca foram ressarcidos pelo poder público, pelo contrário, sempre trataram a situação com descaso total, fazendo apenas reparos na via. Peço encarecidamente que o Poder Executivo tome as devidas providências, o mais urgente possível, e resolva definitivamente essa questão que vem se arrastando de gestão à gestão.

Nestes Termos, pede e espera deferimento.

Câmara Municipal de Araguari, Estado de Minas Gerais, sala das sessões, em 11 de Maio de 2021.

Débora de Sousa Dau
Vereadora – PSC

APROVADO____15____votos
REPROVADO ___-___ votos
DEFERIDO (-)
Sala das sessões, em 11/05/2021




04/02/2007 11:37:27




P 07 0417




P 07 0417


PARE
























FIATALLIS

















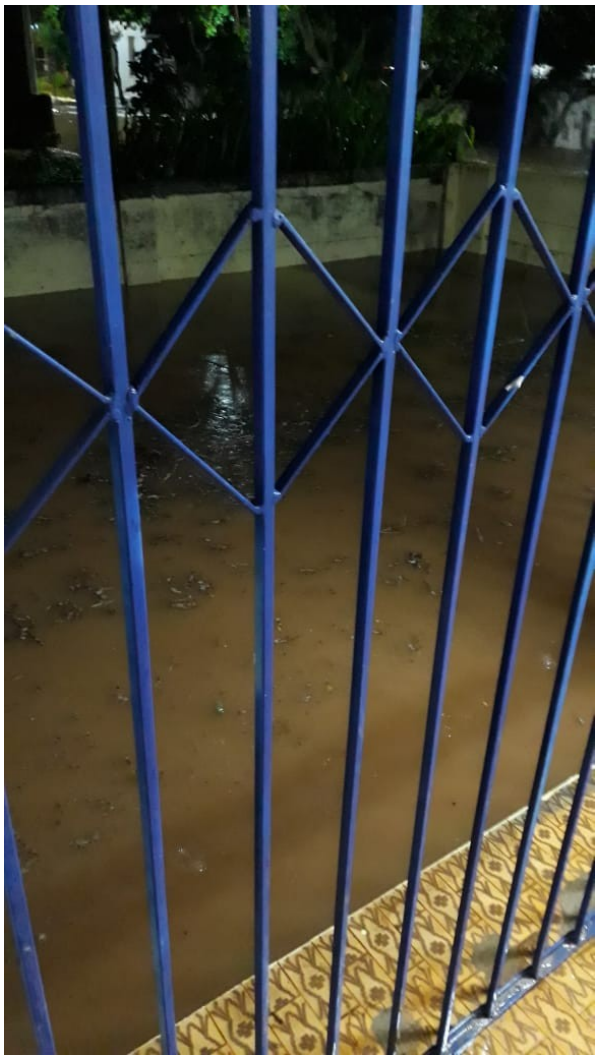







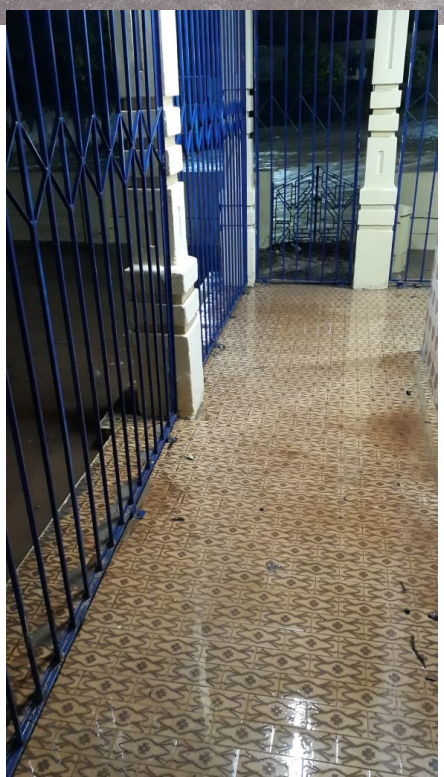













OFÍCIO Nº 001 / 2021

Araguari(MG) , 23 de abril de 2021

À Excelentíssima Senhora Vereadora Débora de Sousa Dau

Câmara Municipal de Araguari

Assunto: Requerimento (faz)

Exmª. Senhora Vereadora,

O presente ofício tem por finalidade informá-la sobre a situação da galeria de águas pluviais que passa no quintal da minha residência.

Ocorre que embora a galeria seja oficialmente para o serviço de escoamento de águas pluviais, a mesma vem sendo usada com galeria de esgoto doméstico o que deixa um mau cheiro insuportável na minha residência e nas residências circunvizinhas, causando um desconforto a nós moradores.

O fato é que essa galeria constitui uma servidão municipal, e a Administração Pública de Araguari não presta nenhuma assistência ou faz manutenção na mesma, sendo que a mesma encontra-se em estado precário, e exalando mau cheiro com já informado.

Ao lado mostramos uma foto de parte da galeria mostrando o tamanho da mesma.



Encaminhamos em anexo para Vossa apreciação um dvd com fotos da galeria e das enchentes que ocorrem anualmente no terreno da minha residência, o que causa prejuízos que não são ressarcidos pela Administração Pública Municipal, como ocorreu no dia 24/12/2020, em que o alambrado que protegia o terreno da entrada de estranhos na propriedade foi jogado no chão pela quantidade e violência da água.

Neste evento de 24/12/2020 a Praça Doutor José Jehovah Santos sofreu consideráveis danos que já foram reparados mas os danos no terreno de minha propriedade ainda não foram reparados.

Quando muito a Prefeitura Municipal vem e faz os reparos na Rua Coronel José Ferreira Alves mas não verifica o estado da galeria, que pela força das águas está abrindo uma erosão no terreno de minha propriedade, e nem faz qualquer obra de contenção no terreno, não

ressarcindo qualquer prejuízo patrimonial à proprietária, que sofre a mais de 25 anos com situação e descaso.

Informa ainda que durante as chuvas, descem enxurradas pelo fundo da propriedade (Avenida Joaquim Aníbal) onde se situa a galeria, águas estas originárias das partes altas da cidade, acima das Avenidas Belchior de Godoy e Mato Grosso, que descem pela Rua Amapá, onde se localiza o início da citada galeria existente no terreno de minha propriedade, e estas águas se encontram com as águas que descem da Avenida Melo Viana, que transformam a Rua Coronel José Ferreira Alves em um verdadeiro rio caudaloso, ilhando a casa da oficiante, que não pode sair sob pena de ser carregada pela enchente.

Anexo a este envio dvd com fotos das enchentes e da galeria, fotos tiradas ao longo dos últimos 25 anos.

Para tanto, solicitamos que seja oficiada a Prefeitura Municipal de Araguari, com a maior brevidade possível, para que a mesma venha verificar o estado da galeria, verificar o porque do mal cheiro na galeria, fazer as manutenções necessárias e recolocar o alambrado que protegia o terreno, sendo que tais providências devem ser urgentes, por se tratar de servidão da Municipalidade, são de competência e obrigação da Administração Pública.

Certos de Vossa atenção, aguarda retorno.

Atenciosamente,

Olga Maria Nascimento Lourenço Pereira

Olga Maria Nascimento Lourenço Pereira

Protocolo - Recebido por: _____

Data de recebimento: _____

A resposta ao presente ofício deve ser endereçada a:

Olga Maria Nascimento Lourenço Pereira, no endereço Rua Coronel José Ferreira Alves 980, Centro nesta Cidade de Araguari, Minas Gerais.

Maiores informações, entre em contato por meio de Whatsapp 34 99868-5611.