INDICAÇÃO

Excelentíssimo Senhor
GENILSON COSTA E SILVA
Presidente da Câmara Municipal de Boa Vista

O Vereador que este subscreve, com amparo no art. 110, IX do Regimento Interno, solicita que seja encaminhada ao Excelentíssimo Senhor Arthur Henrique Brandão Machado, Prefeito do Município de Boa Vista, a seguinte Indicação:

"**SOLICITO** QUE A PREFEITURA MUNICIPAL DE BOA VISTA, POR MEIO DA SECRETARIA COMPETENTE, EXECUTE O SERVIÇO DE CONSTRUÇÃO DE GALERIA DE ÁGUAS PLUVIAIS COM COLOCAÇÃO DE MANILHAS, NA RUA OLAVO BILAC, PRÓXIMO AO NÚMERO 335, BAIRRO 13 DE SETEMBRO''.



Boa Vista-RR, 06 de março de 2026

THIAGO SARAIVA
Vereador (a)



Boa Vista-RR, 06 de março de 2026

THIAGO SARAIVA
Vereador (a)

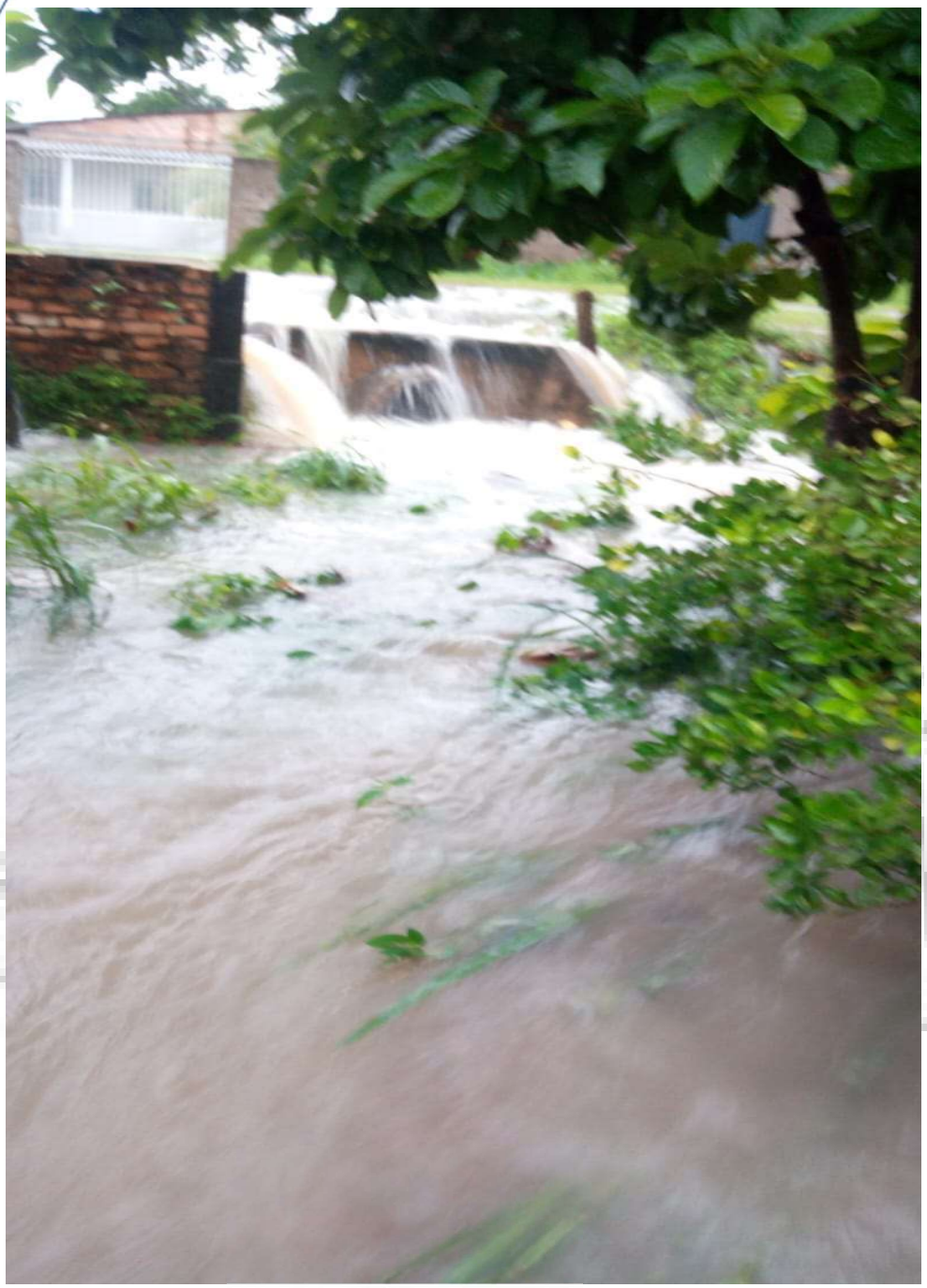

Boa Vista-RR, 19 de dezembro de 2025

THIAGO SARAIVA
Vereador (a)



Boa Vista-RR, 19 de dezembro de 2025

THIAGO SARAIVA
Vereador (a)

JUSTIFICATIVA

A presente indicação justifica-se pela ocorrência de alagamento severo e recorrente em área residencial, provocado pela ausência de sistema de drenagem pluvial, fazendo com que a água das chuvas se acumule e invada quintais e áreas próximas às residências. A situação causa riscos à segurança dos moradores, prejuízos materiais, comprometimento das estruturas das edificações, além de favorecer a proliferação de insetos e doenças, configurando um problema de saúde pública. Em períodos chuvosos, o local torna-se intransitável, dificultando a circulação e expondo a população a condições inadequadas de salubridade. Diante da gravidade e da recorrência do problema, faz-se necessária a intervenção do Poder Público, com a realização de estudos técnicos e a execução das obras necessárias para garantir o correto escoamento das águas pluviais, assegurando segurança, dignidade e qualidade de vida à comunidade afetada.
.

Atenciosamente,

Boa Vista-RR, 19 de dezembro de 2025

THIAGO SARAIVA
Vereador (a)