INDICAÇÃO_____/ 2021

Indica contenção a ser realizada em um desbarrancamento na Rua Raimundo Melo, Sobral.

Senhor Presidente,

À luz do Regimento Interno desta Casa, apresento indicação ao Senhor Prefeito do Município de Rio Branco, a qual requeiro que seja remetida àquele Digno Poder para regular tramitação e apreciação.

Local da melhoria: Rua Raimundo Melo, Sobral.

Objeto da melhoria: Contenção de desbarrancamento.

Com o intuito de enriquecer a presente indicação, segue anexo relatório fotográfico.

É a indicação que apresento e exclamo ao acatamento de Vossa Excelência.

Rio Branco, 18 de agosto de 2021.

ISMAEL MACHADO
Vereador

RELATÓRIO FOTOGRÁFICO

Figura 1 – Desbarrancamento de grande extensão.

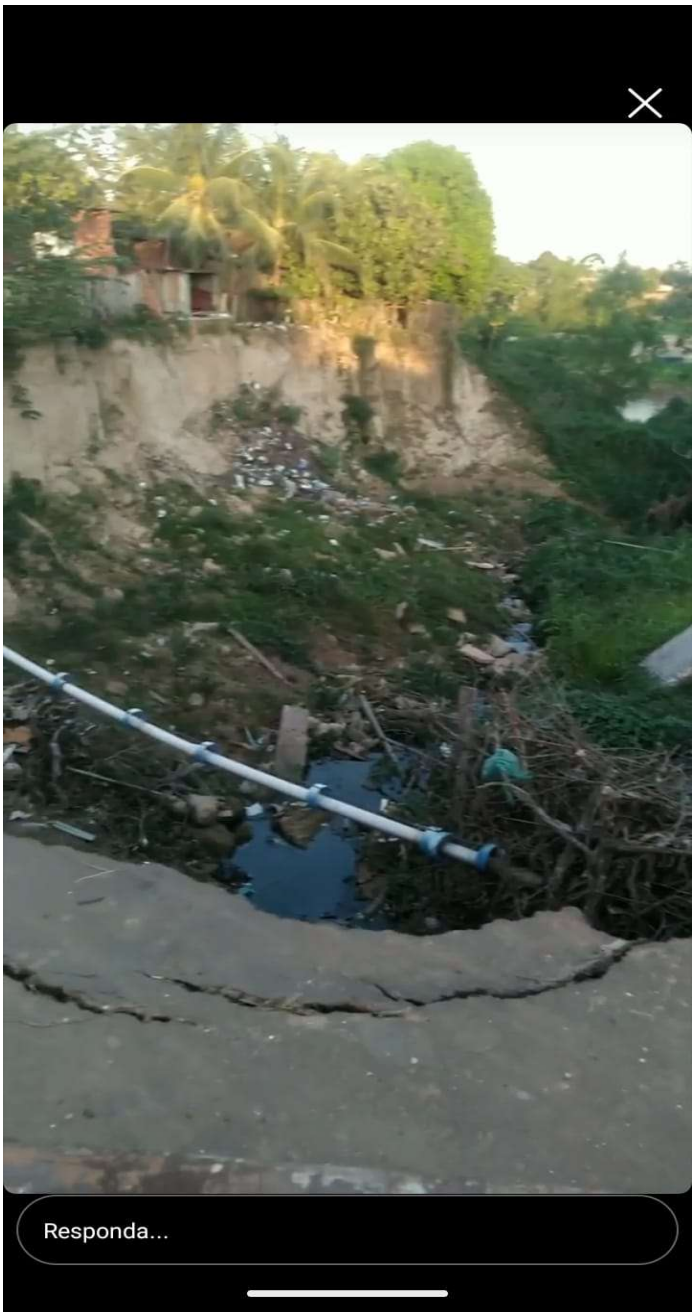

Figura 2 – Desbarrancamento da rua.

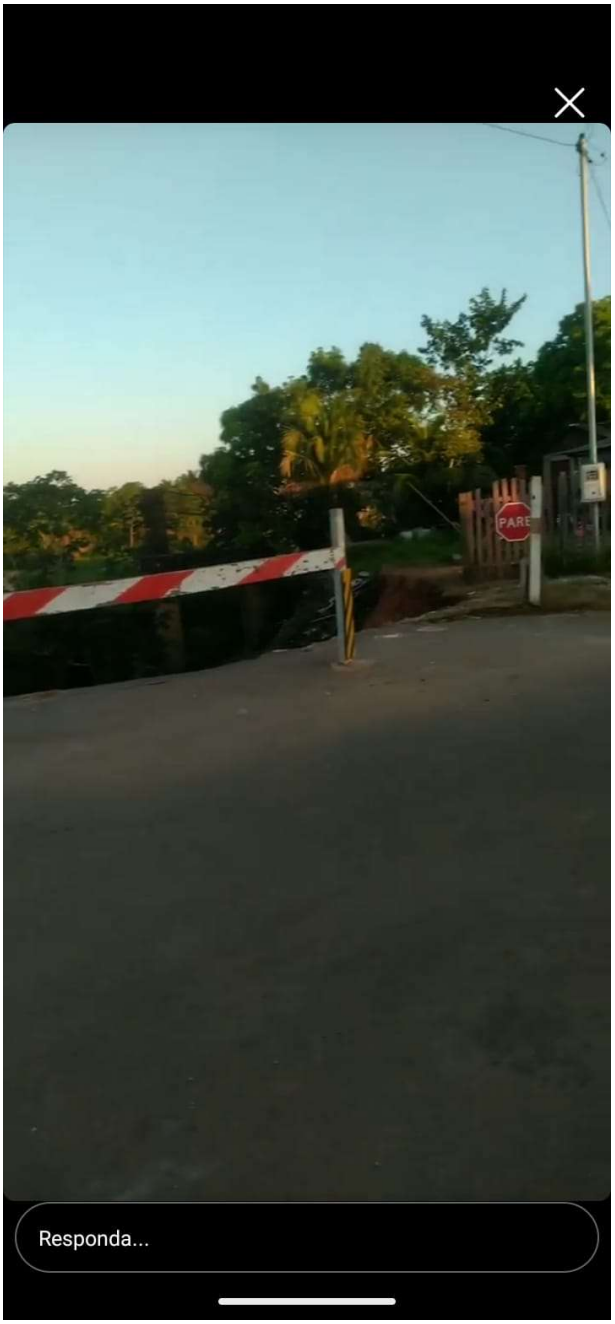

Figura 3 – Desbarrancamento da rua.

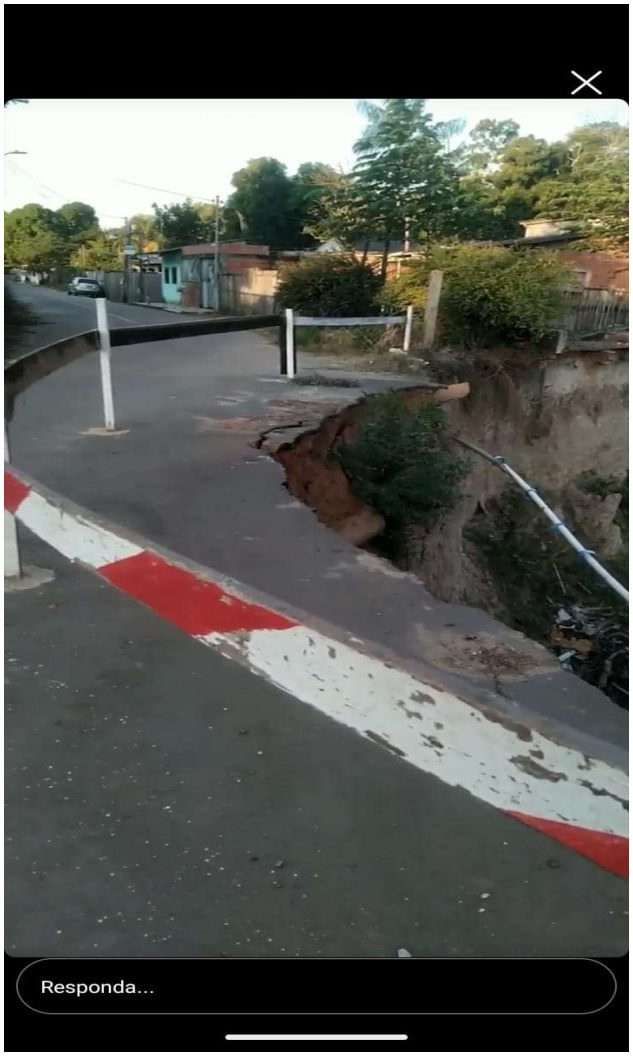

Rio Branco, 18 de agosto de 2021.

ISMAEL MACHADO
Vereador