Câmara Municipal de Cascavel
ESTADO DO PARANÁ

INDICAÇÃO Nº 154 , DE 2024
(Proponente: Vereador Melo do Pastel/Progressistas)

CÂMARA MUNICIPAL DE CASCAVEL
Recebido em 15/02/24
Protocolo

Excelentíssimo Senhor Presidente da Câmara Municipal de Cascavel.

INDICO, nos termos que regem o art. 143, do Regimento Interno desta Casa de Leis, seja encaminhado expediente ao Poder Público Municipal, perante o Instituto de Planejamento de Cascavel –IPC, solicitando estudos técnicos e providências urgentes para que seja realizada a implantação de uma ciclovia ou ciclofaixa, na Estrada Jakob Munhak, em frente ao cemitério de São João D'Oeste, Gleba 039, até a entrada da Estrada São João –Rimafra Gleba 004.

É a Indicação. Sala das Sessões.
Cascavel, 15 de fevereiro de 2024.

Melo do Pastel
Vereador/Progressistas

Justificação

A presente indicação tem como finalidade atender a solicitação feita por moradores, dar maior segurança aos motoristas que transitam por ali, e um trecho que necessita de uma atenção, a implantação da ciclovia beneficiara os moradores que utiliza esse local diariamente não apenas para a prática de atividades físicas, mas também, para deslocar ao seu ao trabalho.

Visando a segurança, bem estar dos cidadãos, e cumprindo nosso dever de fiscalizar, encaminhamos a referida indicação para que o Poder Executivo, através da Secretaria Municipal da Agricultura, tome as devidas providências.

A estrada mencionada acima está com condições de trafegabilidade inadequadas, para pedestres causando transtornos aos motoristas.

Conto com vossa resposta, e com vosso pronto atendimento, para então, dar um retorno aos moradores.

CONFERIDO
DIRETORIA LEGISLATIVA

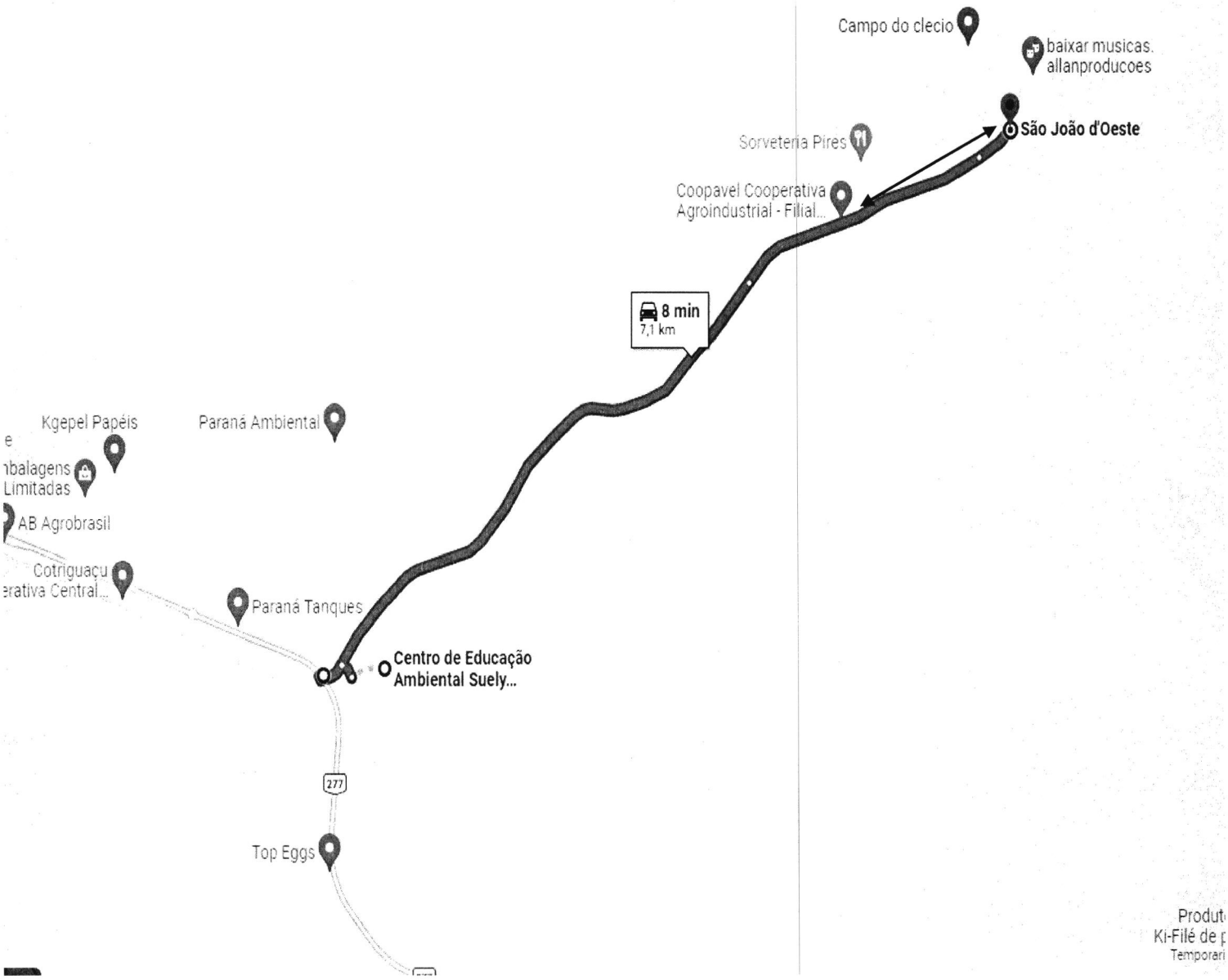
Campo do clecio
baixar musicas. allanproducoes
São João d'Oeste
Sorveteria Pires
Coopavel Cooperativa Agroindustrial - Filial...
8 min
7,1 km
Kgepel Papéis
Paraná Ambiental
nbalagens Limitadas
AB Agrobrasil
Cotriguaçu erativa Central...
Paraná Tanques
Centro de Educação Ambiental Suely...
277
Top Eggs
Produt
Ki-Filé de p
Temporari

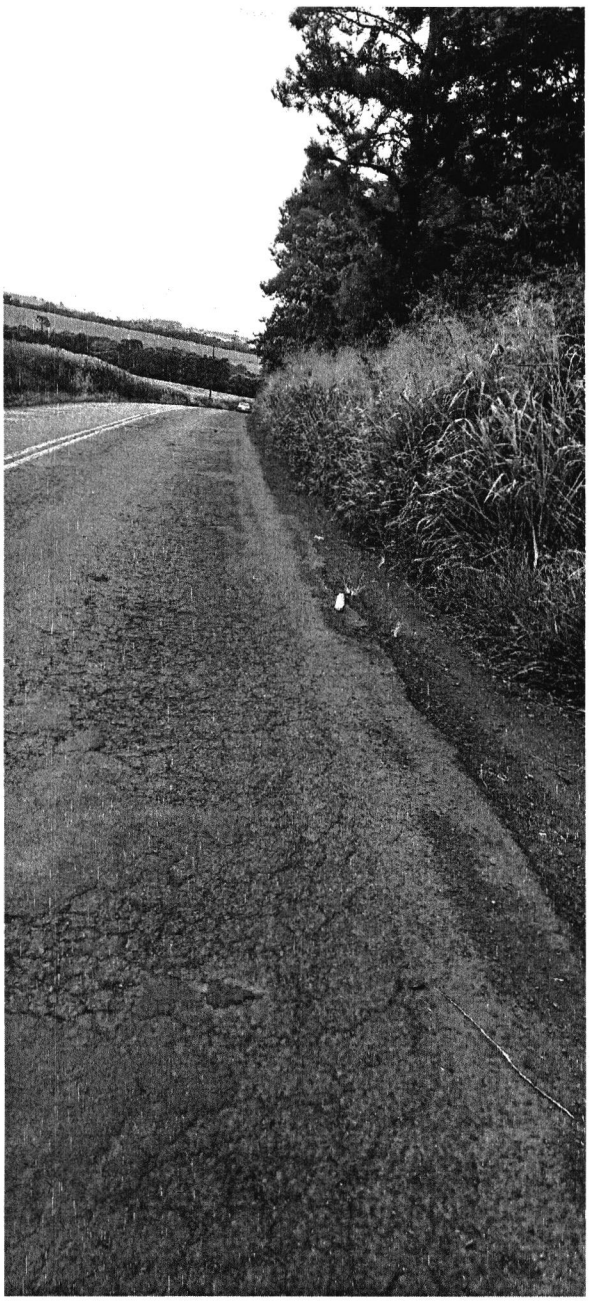

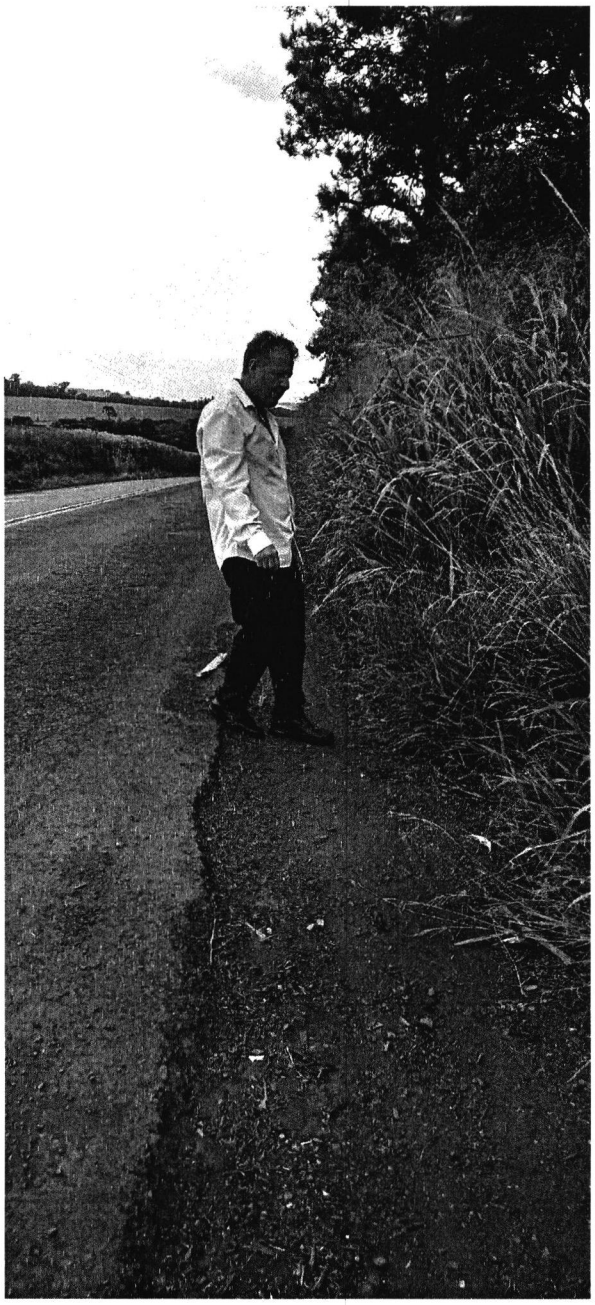

Rua Pernambuco, 1843 - Centro - CEP 85810-021 - Cascavel - Paraná
Fone |45| 3321-8800 - Fax |45| 3321-8881 - www.camaracascavel.pr.gov.br - e-mail: admin@camaracascavel.pr.gov.br

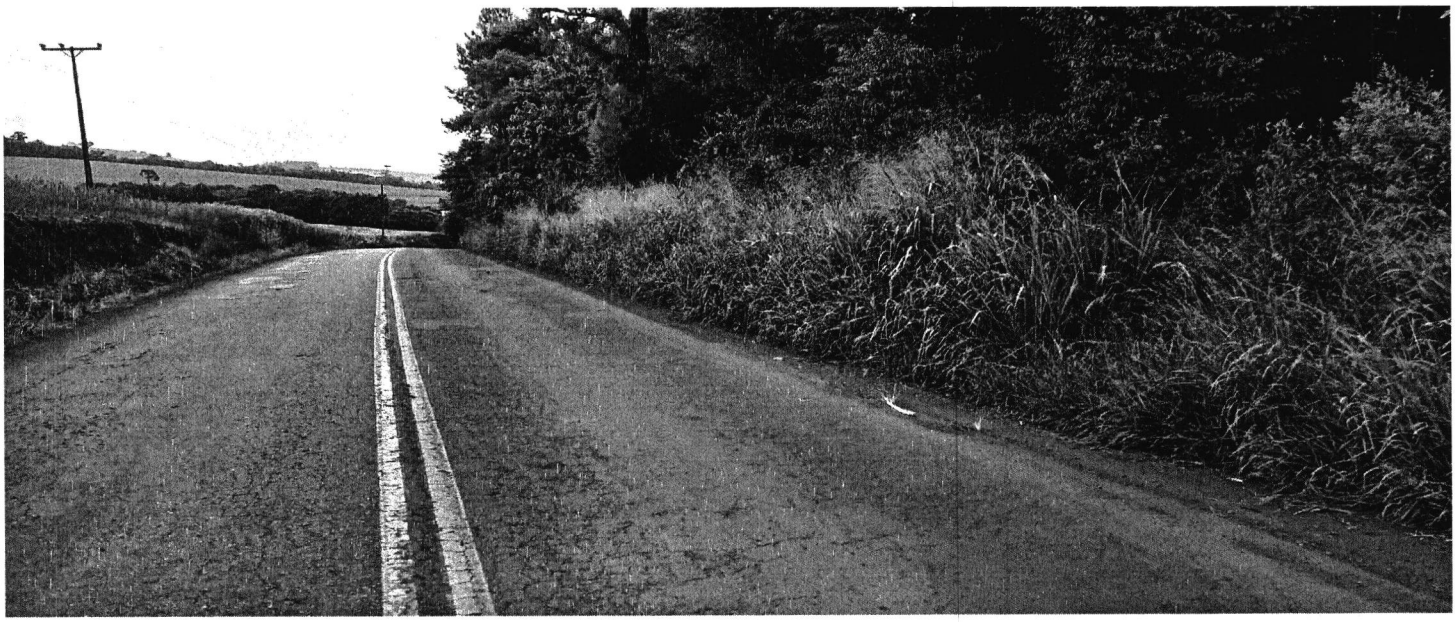

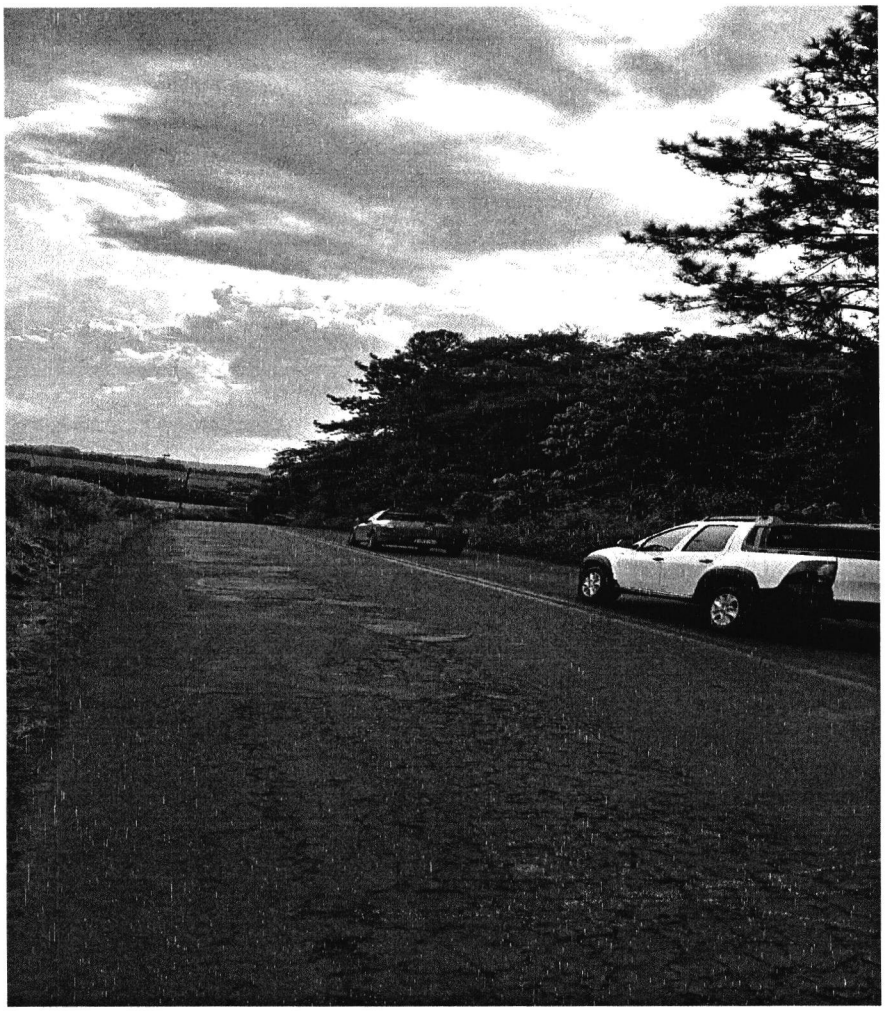

Rua Pernambuco, 1843 - Centro - CEP 85810-021 - Cascavel - Paraná
Fone |45| 3321-8800 - Fax |45| 3321-8881 - www.camaracascavel.pr.gov.br - e-mail: admin@camaracascavel.pr.gov.br