PREFEITURA MUNICIPAL DE CONGONHAS

CIDADE DOS PROFETAS

Ofício n.º PMC/SEGOV/GAB/ 035/2026.

Congonhas, 24 de fevereiro de 2026.

Exmo. Sr.

Heli Nascimento Faustino.

ASSUNTO: Resposta a Ofício

Prezado Senhor,

Em atenção ao Ofício 216/2026/CMC/Gabinete Vereador Heli Nascimento Faustino, encaminhamos a V.Exa. o Relatório da Defesa Civil nº 017/2026.

Aproveitamos a oportunidade para reiterar a Vossa Excelência nossos votos de elevada estima e consideração.

CÁSSIO EMANUEL FERNANDES SEABRA

Secretário Municipal de Governo

Câmara Municipal de Congonhas

PROTOCOLO GERAL 405/2026
Data: 27/02/2026 - Horário: 12:11
Legislativo

PREFEITURA MUNICIPAL
SECRETARIA DE SEGURANÇA PÚBLICA
E TRÂNSITO
DIRETORIA DE DEFESA CIVIL

DEFESA CIVIL
CONGONHAS

N°017/2026 N° Registro de atendimento:-

Data: 08/01/2026

Endereço: Rua: Major Sabino, nº 208, esquina com Ana Paula Dias Leite, Bairro: Basílica.

Solicitante: Heli – Piu vereador.

Número de moradores:



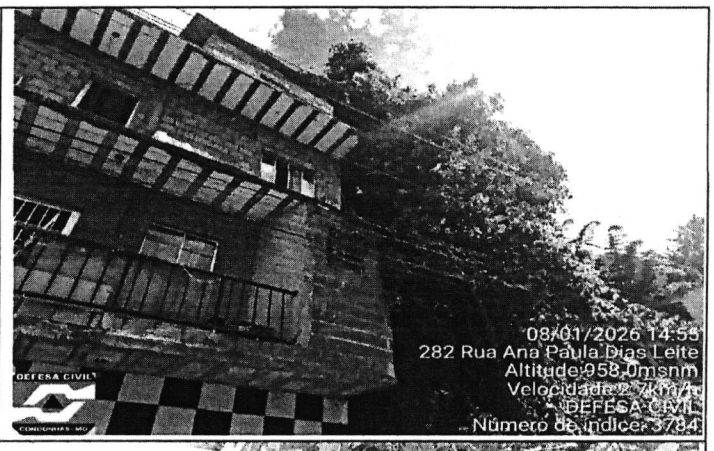

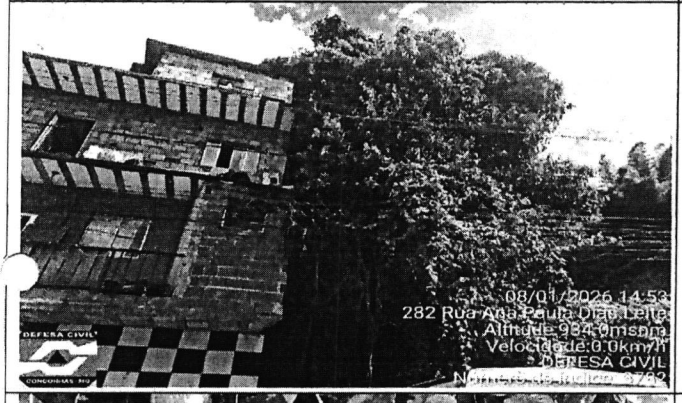







Marcus Rubenta
Ag. Proteção da Defesa Civil

Antônia Edilsa de Jesus Coelho
Ag. Proteção da Defesa Civil

PREFEITURA MUNICIPAL
SECRETARIA DE SEGURANÇA PÚBLICA
E TRÂNSITO
DIRETORIA DE DEFESA CIVIL

N°017/2026 N° Registro de atendimento:-

Data: 08/01/2026

Endereço: Rua: Major Sabino, n° 208, esquina com Ana Paula Dias Leite, Bairro: Basílica.

Solicitante: Heli – Piu vereador.

Número de moradores:



Marcus Pimenta
Ag. Proteção da Defesa Civil

Antônia Edilsa de Jesus Coelho
Ag. Proteção da Defesa Civil

PREFEITURA MUNICIPAL
SECRETARIA DE SEGURANÇA PÚBLICA
E TRÂNSITO
DIRETORIA DE DEFESA CIVIL

DEFESA CIVIL
CONGONHAS

N°017/2026 N° Registro de atendimento:-

Data: 08/01/2026

Endereço: Rua: Major Sabino, nº 208, esquina com Ana Paula Dias Leite, Bairro: Basílica.

Solicitante: Heli – Piu vereador.

Número de moradores:

Relatório: Atendendo solicitação a Defesa Civil compareceu na Rua Major Sabino, nº 208, esquina com Ana Paula Dias Leite, Bairro Basílica. Verificou uma árvore de grande porte de espécie não conhecida que está em um talude, com as raízes expostas e inclinada em direção ao imóvel. Por ser área de risco e deslizamento encaminhamos para SEMAM e CBMMG para conhecimentos e ações pertinentes.

Marcus Pimenta
Ag. Proteção da Defesa Civil

Antônia Edilsa de Jesus Coelho
Ag. Proteção da Defesa Civil