Câmara Municipal de Cascavel

ESTADO DO PARANÁ

CÂMARA MUNICIPAL DE CASCAVEL
Recebido em: 30/06/22
Protocolo

INDICAÇÃO Nº 868 , DE 2022.
(Proponente: Vereador Mazutti/PSC)

Excelentíssimo Senhor Presidente da Câmara Municipal de Cascavel.

INDICO, nos termos do art. 143 do Regimento Interno desta Casa de Leis, seja encaminhado expediente ao poder público municipal, perante a Secretaria Municipal de Esporte e Lazer - SEMEL, solicitando plantio de grama, no campo da comunidade São João da Linha Velha, no distrito do Rio do Salto.

É a Indicação. Sala das Sessões.
Cascavel, 29 de junho de 2022.

Mazutti
Vereador/PSC

Justificação

A presente indicação tem por objetivo atender as reivindicações da comunidade, considerando que segundo informações informais de membros da comunidade, o prefeito prometeu há uns 4 anos atrás que faria as melhorias no campo. No entanto, dias depois, as máquinas da prefeitura foi até o local e arrancou toda grama e até hoje não voltaram repor a grama nova e adequada para os jogos.

Sendo assim, a referida solicitação é importante para a prática do esporte, lazer e saúde da comunidade, que buscam um espaço propício com a família e amigos, mas que por hora não encontra.

Pelos motivos expostos espero, com o intuito de promover espaço apropriado para a comunidade em questão, contar com a especial atenção à esta indicação, que irá trazer muitos benefícios para a população.

CONFERIDO
DIRETORIA LEGISLATIVA

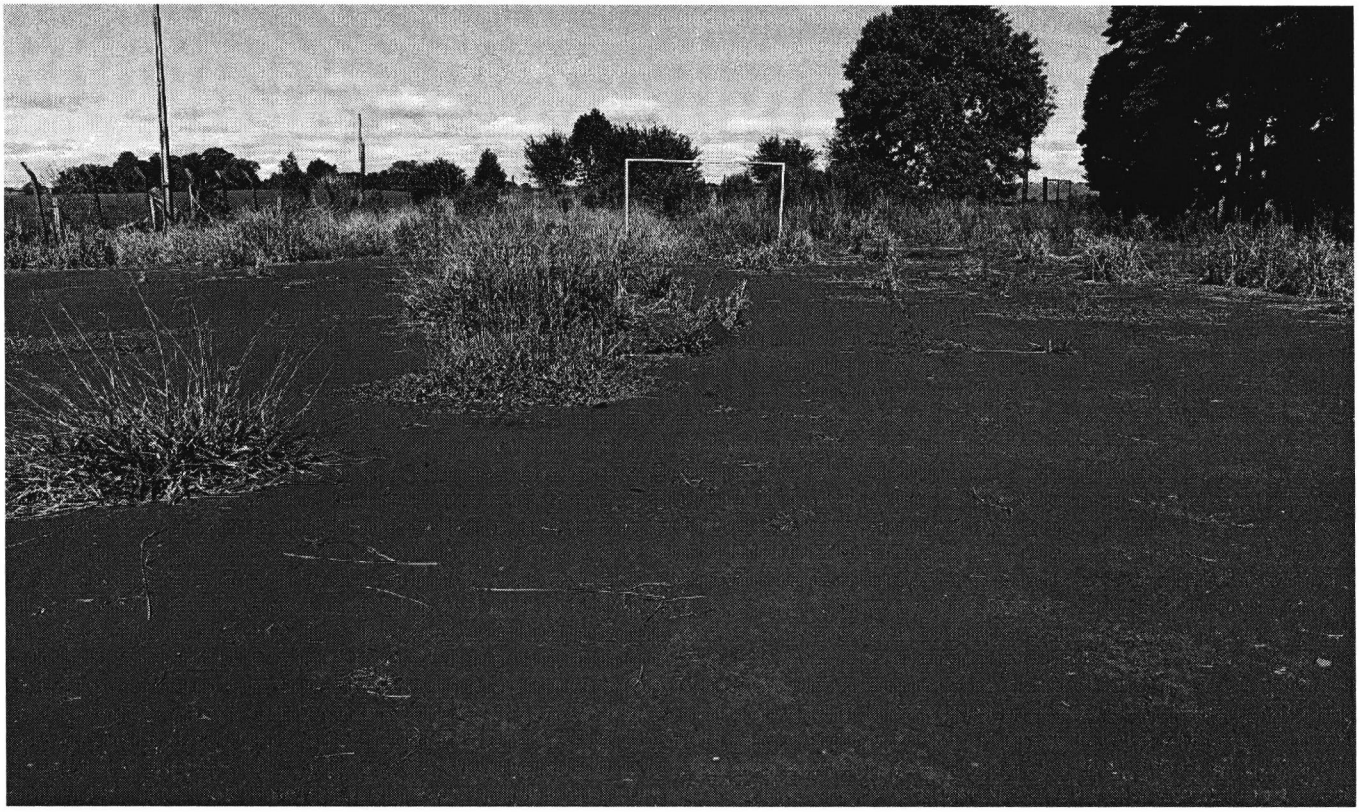



Rua Pernambuco, 1843 - Centro - CEP 85810-021 - Cascavel - Paraná
Fone |45| 3321-8800 - Fax |45| 3321-8881 - www.camaracascavel.pr.gov.br - e-mail: admin@camaracascavel.pr.gov.br

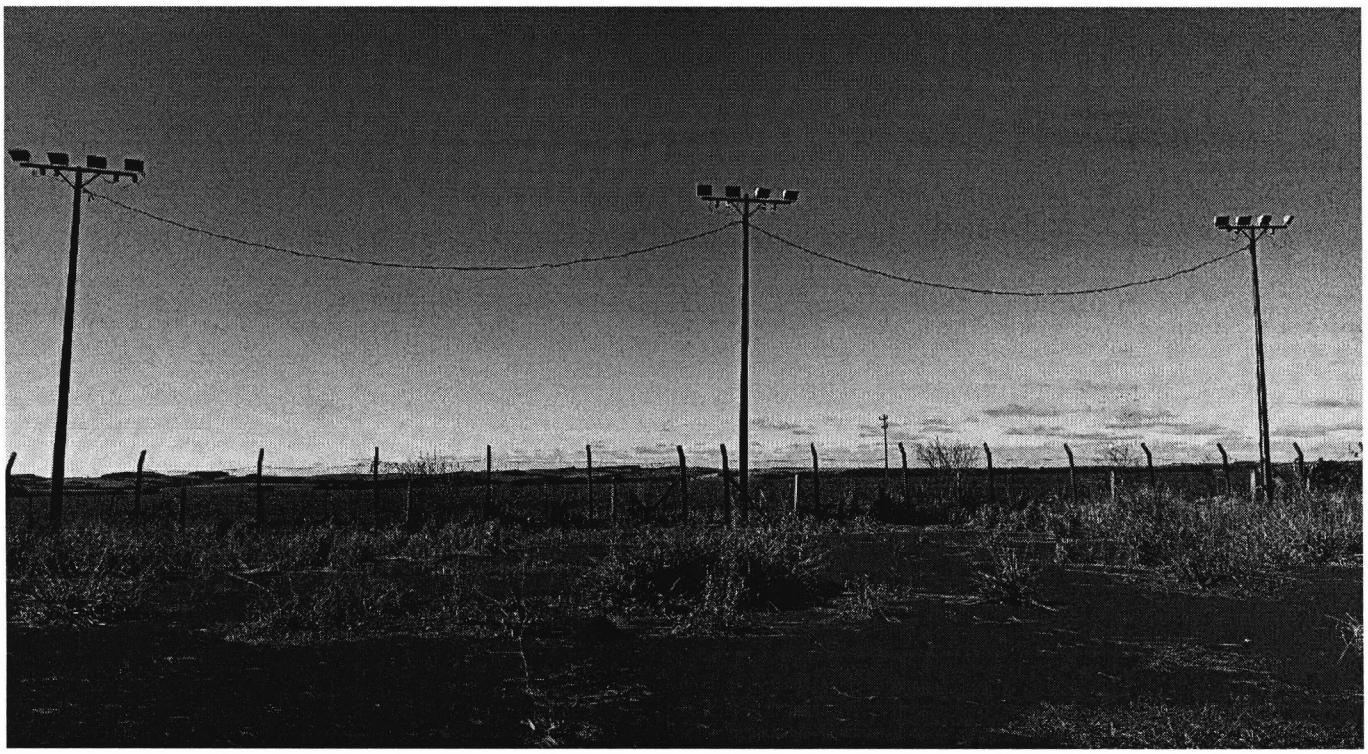



Rua Pernambuco, 1843 - Centro - CEP 85810-021 - Cascavel - Paraná
Fone |45| 3321-8800 - Fax |45| 3321-8881 - www.camaracascavel.pr.gov.br - e-mail: admin@camaracascavel.pr.gov.br