Câmara Municipal de Cascavel
ESTADO DO PARANÁ

REQUERIMENTO Nº 152, DE 2024.
(Proponente: Vereador Valdecir Alcantara/Progressistas)

CÂMARA MUNICIPAL DE CASCAVEL
Recebido em 15/05/24
Protocolo

Excelentíssimo Senhor Presidente da Câmara Municipal de Cascavel.

REQUER, nos termos que regem o art. 149, § 1º do Regimento Interno desta Casa de Leis, seja encaminhado expediente à Secretaria Municipal de Agricultura - Seagri - solicitando informações acerca da estrada a seguir descrita.

1. A estrada de acesso à propriedade Lote de Terra Rural nº 4-B Remanescente do Imóvel denominado Centralito trata-se de uma estrada municipal? Se sim, anexar à resposta o Ato Administrativo de formalização de sua municipalização.

É o que Requer. Sala das Sessões.
Cascavel, 14 de maio de 2024.

Valdecir Alcantara
Vereador/Progressistas

Justificação

Este mandato pretende saber que a estrada descrita na pergunta acima tem está classificada como estrada municipal ou particular.

Para melhor orientação/identificação da estrada que se pretende a informação, segue mapa extraído do Google Maps onde grifamos a estrada, imagem extraída do Geo-Cascavel IPC onde também grifamos a estrada e por fim documento de umas das propriedades cuja referida estrada dá acesso.

CONFERIDO
DIRETORIA LEGISLATIVA

Google Maps

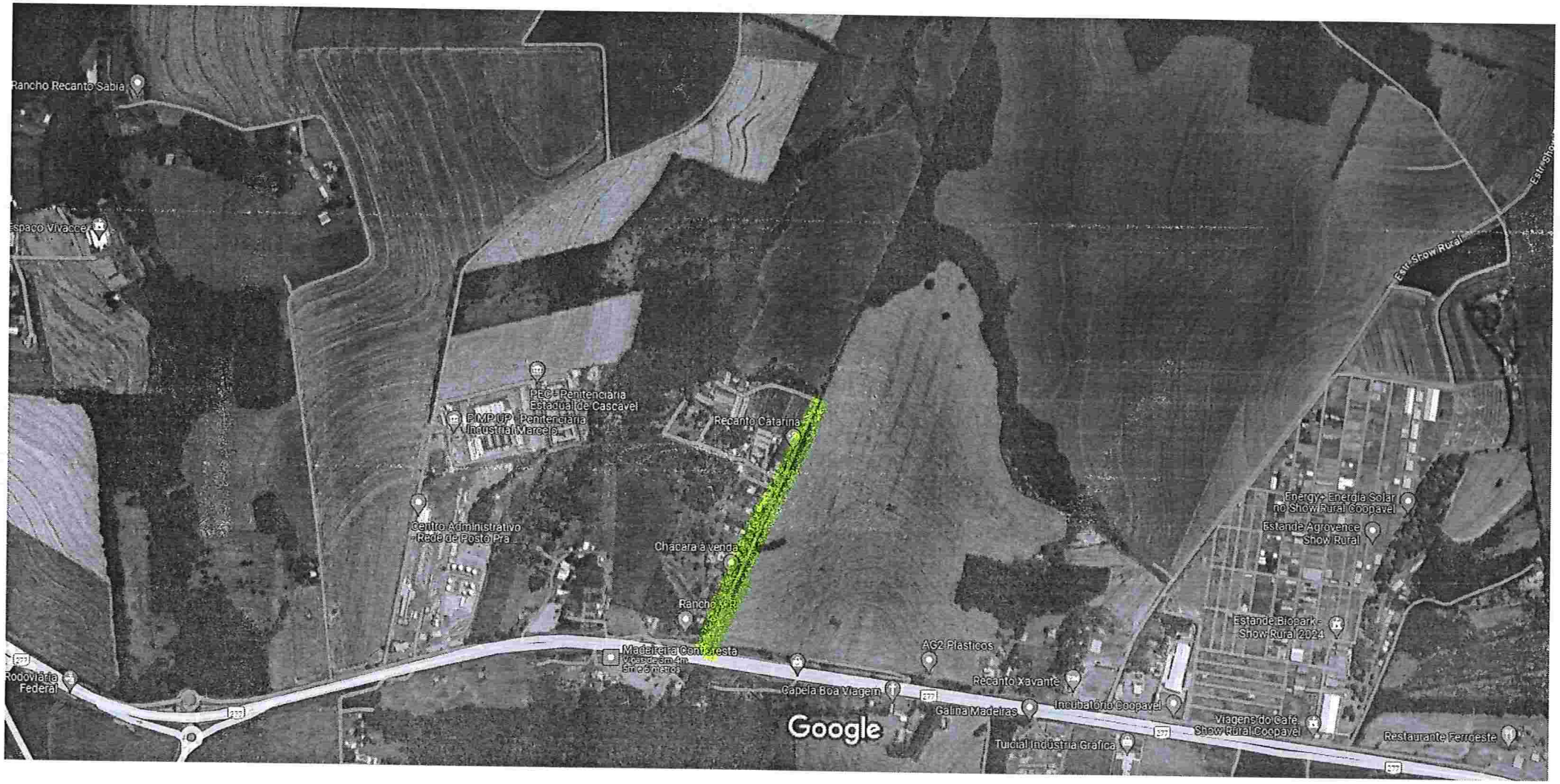

Imagens ©2024 Airbus, CNES / Airbus, Maxar Technologies, Dados do mapa ©2024 200 m


Meio Ambiente
Aterro
Bacias Hidrográficas
Chafariz
Coleta Legal
Fontes
Hidrografia Urbana
Outros Meio Ambiente
Parques
Playground
Praças
Rios
Unidades de Conservação
Área Rural
Estradas Rurais
Glebas
Km das Rodovias
Localidades
Assistência Social
Assistência Social
Conselho Tutelar
Territorialização CRAS
Territorialização CREAS
Saúde
Hospital
Outros Saúde
Territorialização Saúde
UBS
UPAs
Navegar
Identificar
Medir
Rota
INDICADORES MUNICIPAIS
Mapa Base Municipal
Fechar
279
28
280
281
282
283
284
285
286
287
288
289
290
291
292
294
295
296
297
298
299
301
302
303
304
305
306
307
308
309
310
319
320
331
600
default rule
Fechar
Google
Termos e Condições de Uso - CTMGEO Soluções em Geotecnologias Ltda. - protegido por reCAPTCHA - privacidade - termos de uso

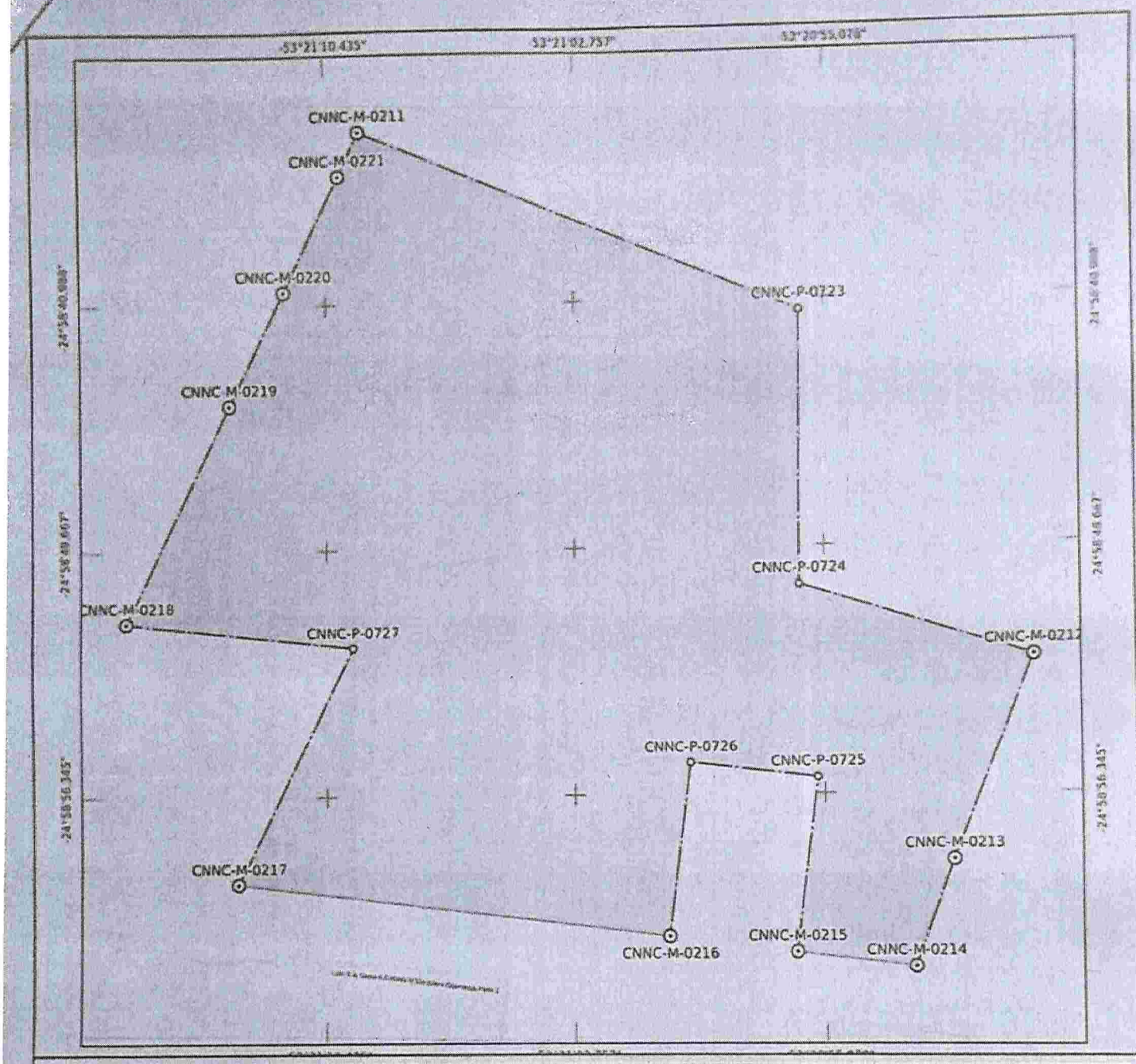

Certificada - Sem Confirmação de Registro em Cartório
Parcela certificada pelo SIGEF de acordo com a Lei 6.015/73 e pendente de confirmação do registro da certificação em cartório

MINISTÉRIO DA AGRICULTURA, PECUÁRIA E ABASTECIMENTO
INSTITUTO NACIONAL DE COLONIZAÇÃO E REFORMA AGRÁRIA

Denominação:
Lote de Terras Rural nº 4-B-Remanescente, do imóvel denominado Centra
Proprietário(a): Adalberto Luiz Bilibio
CPF: 370.073.869-20
Matrícula do imóvel: 20321
Cartório de Registro de Imóveis: (08.047-3) Cascavel - PR
Código INCRA/SNCR: 7230100572746
Município: Cascavel-PR

Natureza da Área: Particular
Responsável Técnico(a): RAFAEL RODRIGO SCHERER
Formação: Engenheiro(a) Cartógrafo(a)
Conselho Profissional: 94525/PR
Cód. Credenciado(a): CNNC
Documento de RT: 1720241193234 - PR

Área (Sistema Geodésico Local):	Perímetro:	Sistema Geodésico:	Sistema de Coordenadas:	Escala:	Formato:
35,0869 ha	3.080,67 m	SIRGAS 2000	Lat /Long. - não projetado	1:5483	A0

Vértice tipo M — Linha ideal — Cerca
Vértice tipo P — Limite artificial não tipificado
Vértice tipo V — Corpo d'água ou curso d'água
Vértice tipo O — Linha de cumeada
Mureta — Grota — Imóvel em estudo
Estrada — Cristo de encosta — Imóveis confrontantes
Vala — Pé de encosta
Canal — Limite natural não tipificado

CERTIFICAÇÃO: ea26d8dd-f078-4ca9-abad-b1e48a4c5258

Em atendimento ao § 5º do art. 176 da Lei 6.015/73, certificamos que a poligonal objeto deste memorial descritivo não se sobrepõe, nesta data, a nenhuma outra poligonal constante do cadastro georreferenciado do INCRA.

Data Certificação: 07/03/24 10:56
Data da Geração: 15/04/24 16:09

Esta planta foi gerada automaticamente pelo Sigef com base nas informações transmitidas e assinadas digitalmente pelo(a) Responsável Técnico(a).
A conferência deste documento pode ser verificada pelo endereço eletrônico /autenticidade/ea26d8dd-f078-4ca9-abad-b1e48a4c5258/