Requerimento

Nº do Protocolo: 2025100819001680

Nº SAPL: 8473/2025

Registrado por FRANCISCO ANTONIO BRITO MONÇÃO em 24 de outubro de 2025 às 05:18

Para conferir o documento assinado digitalmente, acesse o endereço eletrônico abaixo:

https://cmfor360.fortaleza.ce.leg.br/documento/1761304734117_428fbb9f-4725-495f-8512-62fab74be63e

Autores:

FRANCISCO ANTONIO BRITO MONÇÃO

CÂMARA DE FORTALEZA

CÂMARA MUNICIPAL DE FORTALEZA
GABINETE 26 – VEREADOR TONY BRITO

REQUERIMENTO Nº _____/2025

Requer o envio de ofício de expediente à Secretaria da Regional 12, à Autarquia de Urbanismo e Paisagismo de Fortaleza (URBFOR) e à Secretaria Municipal de Conservação e Serviços Públicos (SCSP), solicitando a varrição, retirada de lixo, limpeza e capinação no entorno da Delegacia de Capturas (DECAP), situada na Rua Conselheiro Tristão, nº 188, no bairro Centro, em Fortaleza.

EXCELENTÍSSIMO SENHOR PRESIDENTE DA CÂMARA MUNICIPAL DE FORTALEZA.

O Vereador que ao final subscreve, no uso de suas atribuições legais e na forma regimental, vem respeitosamente a presença de Vossa Excelência, REQUERER, após ouvido o plenário da casa legislativa, o envio de ofício de expediente à Secretaria da Regional 12, à Autarquia de Urbanismo e Paisagismo de Fortaleza (URBFOR) e à Secretaria Municipal de Conservação e Serviços Públicos (SCSP), solicitando a varrição, retirada de lixo, limpeza e capinação no entorno da Delegacia de Capturas (DECAP), situada na Rua Conselheiro Tristão, nº 188, no bairro Centro, em Fortaleza.

Indubitavelmente, a presente solicitação fundamenta-se na necessidade de conservação e manutenção da limpeza urbana nas imediações da Delegacia de Capturas (DECAP), em virtude do acúmulo de lixo e do crescimento de vegetação. Faz-se necessária a adoção de medidas de zeladoria urbana, incluindo varrição, capinação, limpeza e retirada de resíduos. Tais ações, visam garantir condições adequadas de salubridade e segurança à população e aos servidores da unidade policial. Ademais, buscam preservar a estética urbana, prevenir a proliferação de vetores e assegurar o cumprimento das normas de saúde pública e bem-estar coletivo.

Sem mais para o momento, renovam-se os protestos de elevada estima e distinta consideração, colocando-nos à inteira disposição para quaisquer esclarecimentos que se façam necessários.

DEPARTAMENTO LEGISLATIVO DA CÂMARA MUNICIPAL DE FORTALEZA, EM _____ DE _____DE 2025.

Atenciosamente,

TONY BRITO
Vereador – PSD
Líder do Bloco DC/ PSD

Assinado por FRANCISCO ANTONIO BRITO MONÇÃO em 24/10/2025 08:18
Para acessar o documento assinado digitalmente, clique na URL abaixo:
https://cmfor360.fortaleza.ce.leg.br/documento/1761304734117_428fbb9f-4725-495f-8512-62fab74be63e

CÂMARA MUNICIPAL DE FORTALEZA
GABINETE 26 – VEREADOR TONY BRITO

REQUERIMENTO Nº _____/2025





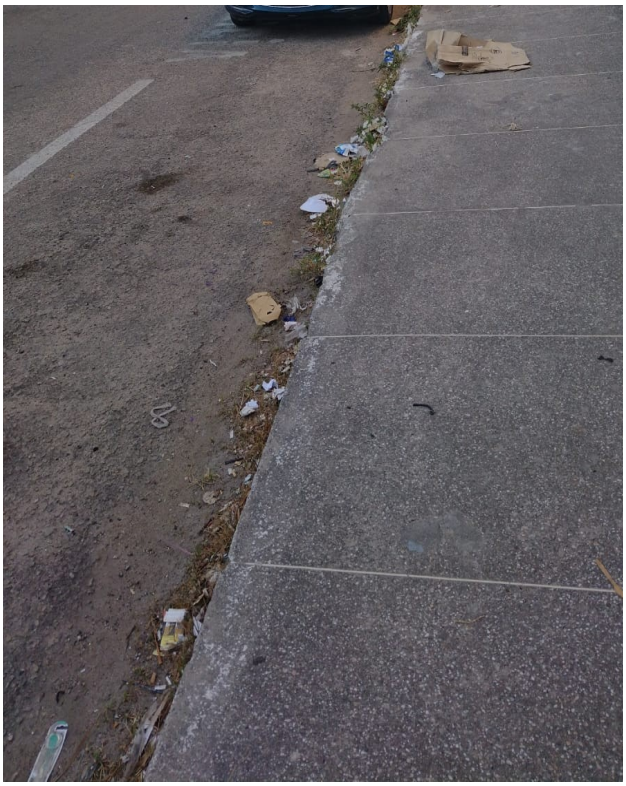



Assinado por FRANCISCO ANTONIO BRITO MONÇÃO em 24/10/2025 08:18
Para acessar o documento assinado digitalmente, clique na URL abaixo:
https://cmfor360.fortaleza.ce.leg.br/documento/1761304734117_428fbb9f-4725-495f-8512-62fab74be63e

Assinaturas Digitais

Documento registrado em 24 de outubro de 2025 às 08:18
Para conferir o documento assinado digitalmente, acesse o endereço eletrônico abaixo:
https://cmfor360.fortaleza.ce.leg.br/documento/1761304734117_428fbb9f-4725-495f-8512-62fab74be63e

Documento assinado por
FRANCISCO ANTONIO BRITO MONÇÃO