# INDICAÇÃO 491 / 2025

Câmara Municipal de Congonhas
PROTOCOLO GERAL 989/2025
Data: 14/04/2025 - Horário: 15:38
Legislativo

*Exmo. Sr.*
*Averaldo Pereira da Silva*
*Presidente da Mesa Diretora*
*Câmara Municipal de Congonhas*

*O Vereador que a presente subscreve em conformidade com as normas regimentais vigentes, ouvido o plenário vem indicar ao Executivo Municipal, que encaminhe ao departamento competente, solicitando construção do sistema de rede pluvial rua Rua Santo Antônio, no bairro Pires.*

*Justificativa:*

*Tal pedido faz-se necessário para atender as solicitações dos moradores, pois na época de chuvas gera-se um grande acúmulo de água. Como o local não possui captação de rede pluvial, as chuvas intensas invadem as casas dos moradores, causando transtornos e danos. Foto anexa.*

*Plenário, 14 de abril de 2025.*

*Averaldo Pereira da Silva ( Pica Pau )*
*Vereador*

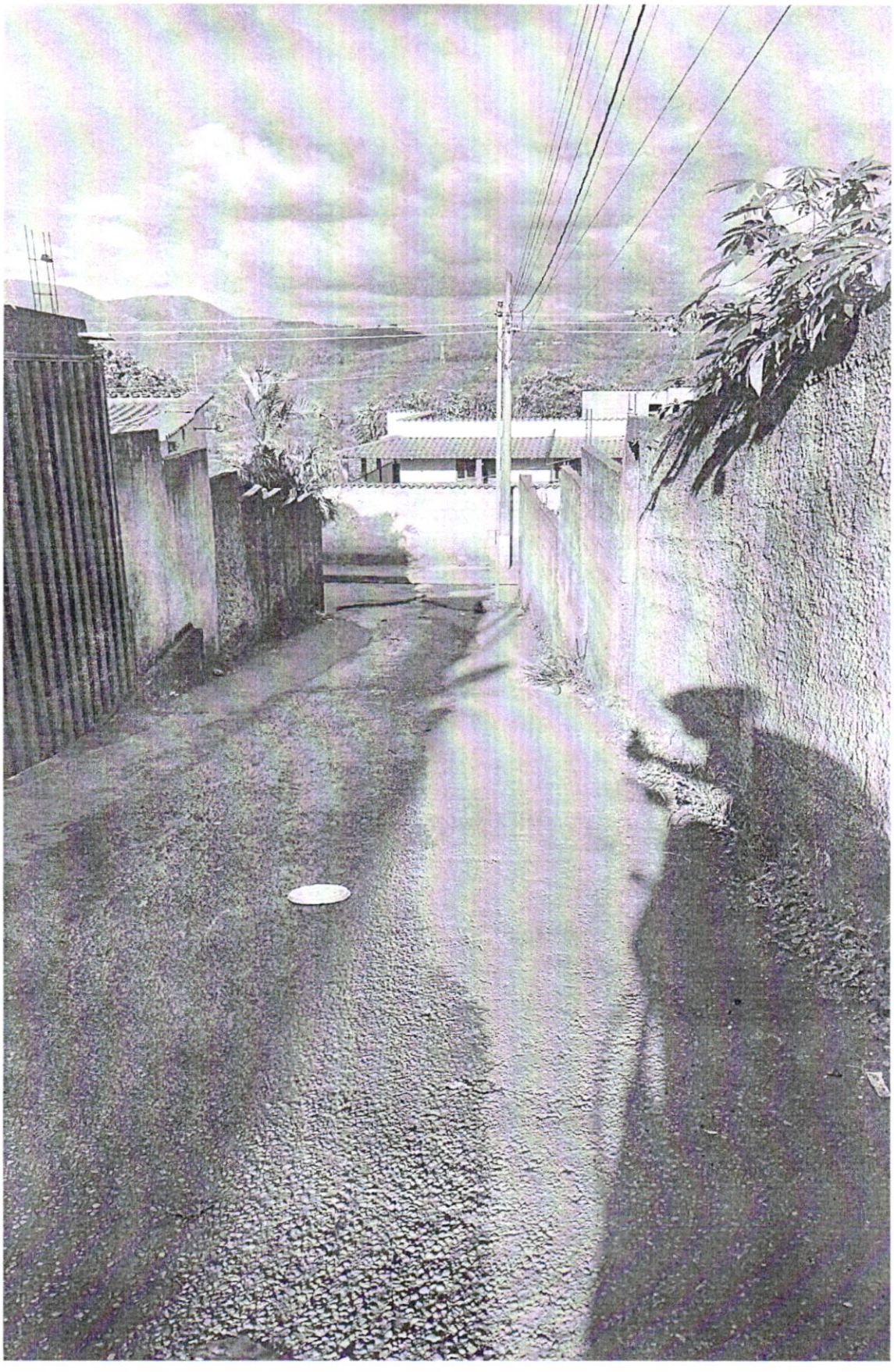

**Câmara Municipal de Congonhas**
Rua Dr. Pacífico Homem Júnior, 82, Centro, **Congonhas/MG** – Telefone: (31) 3731-1840 – E-mail: camara@congonhas.mg.leg.br
www. **congonhas**.mg.**leg**.br