CÂMARA MUNICIPAL DE RIO BRANCO – ACRE
Rua Hugo Carneiro N° 567 - Bairro Bosque.
GABINETE DA VEREADORA **LENE PETECÃO - PSD**

INDICAÇÃO_____/ 2022

Indica ***Pavimentação Asfáltica ou serviços necessários para melhoria de trafegabilidade na Rua Francisca Felizardas – Bairro Eldorado.***

Senhor Presidente,

À luz do Regimento Interno desta Casa, apresento indicação ao Senhor Prefeito do Município de Rio Branco, a qual requeiro que a Prefeitura Municipal de Rio Branco junto a ***EMURB*** – Empresa Municipal de Urbanização providenciem os serviços de ***Pavimentação Asfáltica ou serviços necessários para melhoria de trafegabilidade*** na ***Rua Francisca Felizardas*** Localizada no Bairro ***Eldorado.***

Justificativa:

Atendendo pedido dos moradores da ***Rua Francisca Felizardas*** e pela relevância de seus objetivos, apresento esta indicação para que a Prefeitura Municipal de Rio Branco junto à ***EMURB*** providenciem os serviços necessários. Considerando que a pavimentação asfáltica nos nossos bairros é de suma importância para as comunidades, gerando qualidade de vida e oportunizando melhor trafegabilidade de veículos e pedestres. Trata-se de um anseio da comunidade de serem agraciados com a pavimentação, uma vez que, ameniza os transtornos causados pela ação do tempo, tanto período chuvoso quanto nos períodos de seca. Fotos em anexo.

É a indicação que apresento e exclamo ao acatamento de Vossa Excelência.

Rio Branco, 14 de Fevereiro de 2022.

Lene Petecão
Vereadora

E-mail: lenepetecao55@gmail.com
Facebook: Lene Petecão
Instagran: @lenepetecao

CÂMARA MUNICIPAL DE RIO BRANCO – ACRE
Rua Hugo Carneiro N° 567 - Bairro Bosque.
GABINETE DA VEREADORA **LENE PETECÃO - PSD**

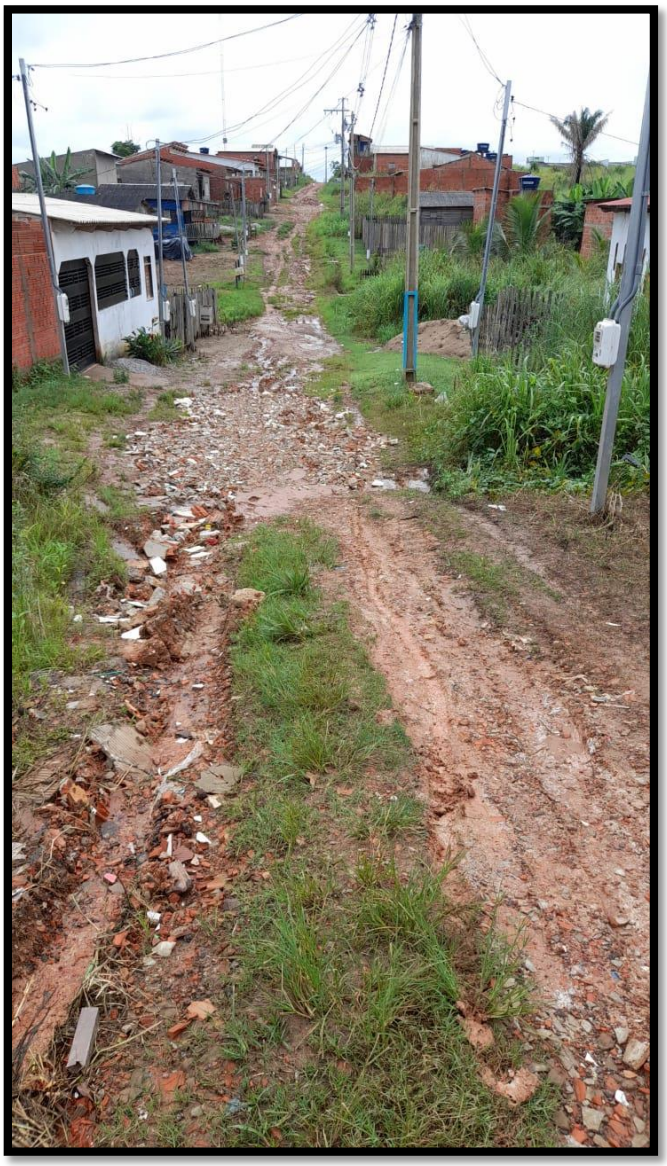

E-mail: lenepetecao55@gmail.com
Facebook: Lene Petecão
Instagran: @lenepetecao