SERVIÇO PÚBLICO MUNICIPAL
GABINETE DA VEREADORA ELZINHA MENDONÇA

INDICAÇÃO __/2025

Indica Melhoria a ser realizada à Rua Sebastião Amâncio, Bairro Cabriúva

Senhor Presidente,

À luz do regimento interno desta Casa, apresento indicação ao Senhor Prefeito do Município de Rio Branco, a qual requeiro que seja remetida àquele digno Poder para regular tramitação e apreciação.

Local da melhoria: à Rua Sebastião Amâncio, Bairro Cabriúva

Objeto de melhoria: Pavimentação Asfáltica

Com intuito de enriquecer a presente indicação, segue anexo relatório fotográfico.

É a indicação que apresento e exclamo ao acatamento de Vossa Excelência.

Rio Branco, 13 de agosto de 2025

Elzinha Mendonça

Vereadora PP/AC

Rua Alberto Assad, 32 Ipase
(68) 9 9234-3783| gabinete.elzinhamendonca@gmail.com
"A Voz do Povo" @elzinhamendonca

SERVIÇO PÚBLICO MUNICIPAL
GABINETE DA VEREADORA ELZINHA MENDONÇA

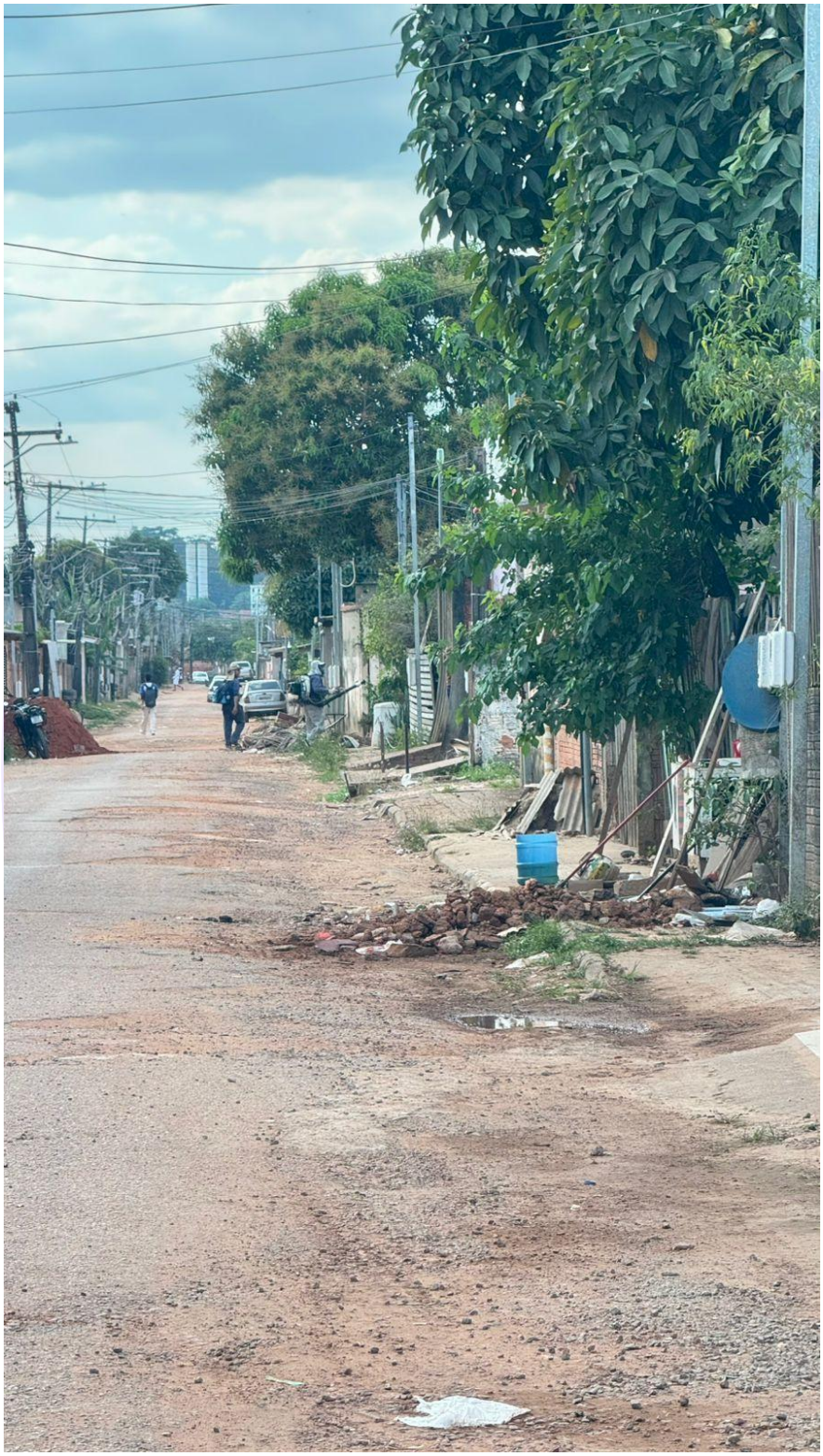

Rua Alberto Assad, 32 Ipase
(68) 9 9234-3783| gabinete.elzinhamendonca@gmail.com
"A Voz do Povo" @elzinhamendonca