REQUERIMENTO Nº 174/2019
Data: 06 de maio de 2019

Ementa: solicita que o Executivo Municipal, através da Secretaria Municipal de Coordenação e Planejamento, agilize a elaboração de projeto técnico visando a pavimentação com pedras irregulares da estrada rural da Linha Arroio Fundo.

Senhor Presidente,

Requer, após deliberação regimental do Plenário, seja encaminhado cópia do presente ao Prefeito Municipal, sugerindo que o mesmo autorize o setor competente, no caso a Secretaria Municipal de Coordenação e Planejamento, agilize a elaboração de projeto técnico visando a pavimentação com pedras irregulares da estrada rural da Linha Arroio Fundo.

Para que sejam viabilizados recursos junto as esferas estadual e federal, primeiro torna-se necessário a quantificação do trajeto e dos investimentos necessários.

Inclusive, os Vereadores colocam-se à disposição da Municipalidade para pleitear junto aos representantes políticos a liberação de recursos para a execução desta importante obra para a Linha Arroio Fundo.

Sendo assim, e considerando a justificativa acima apresentada, os Vereadores que abaixo subscrevem ficam no aguardo do pronto atendimento deste pleito por parte do Executivo Municipal.

NESTES TERMOS, PEDEM DEFERIMENTO.
Sala das Sessões, em 06 de maio de 2019.

ADRIANO BACKES
Vereador

CLAUDIO ROBERTO KOHLER (CLAUDINHO)
Vereador

ADELAR NEUMANN
Vereador

RONALDO POHL
Vereador

CÂMARA MUNICIPAL DE MAL. CÂNDIDO RONDON
Discutido e votado em 06 / 05 / 2019
Obtendo o seguinte resultado:
APROVADO POR UNANIMIDADE
Secretário

Reivindicação da Sociedade

Nós moradores e usuários da via rural estrada Arroio Fundo com aproximadamente 3 KM de extensão (Prolongamento da Rua Alfredo Nied) que liga o perímetro urbano da cidade de Marechal Cândido Rondon a diversas outras linhas interioranas desta cidade e chega até a divisa do município de Quatro Pontes, reivindicamos ao setor competente do Governo Municipal, Estadual e Federal recursos para a pavimentação com Pedras Irregulares da via rural aqui denominada estrada Arroio Fundo.

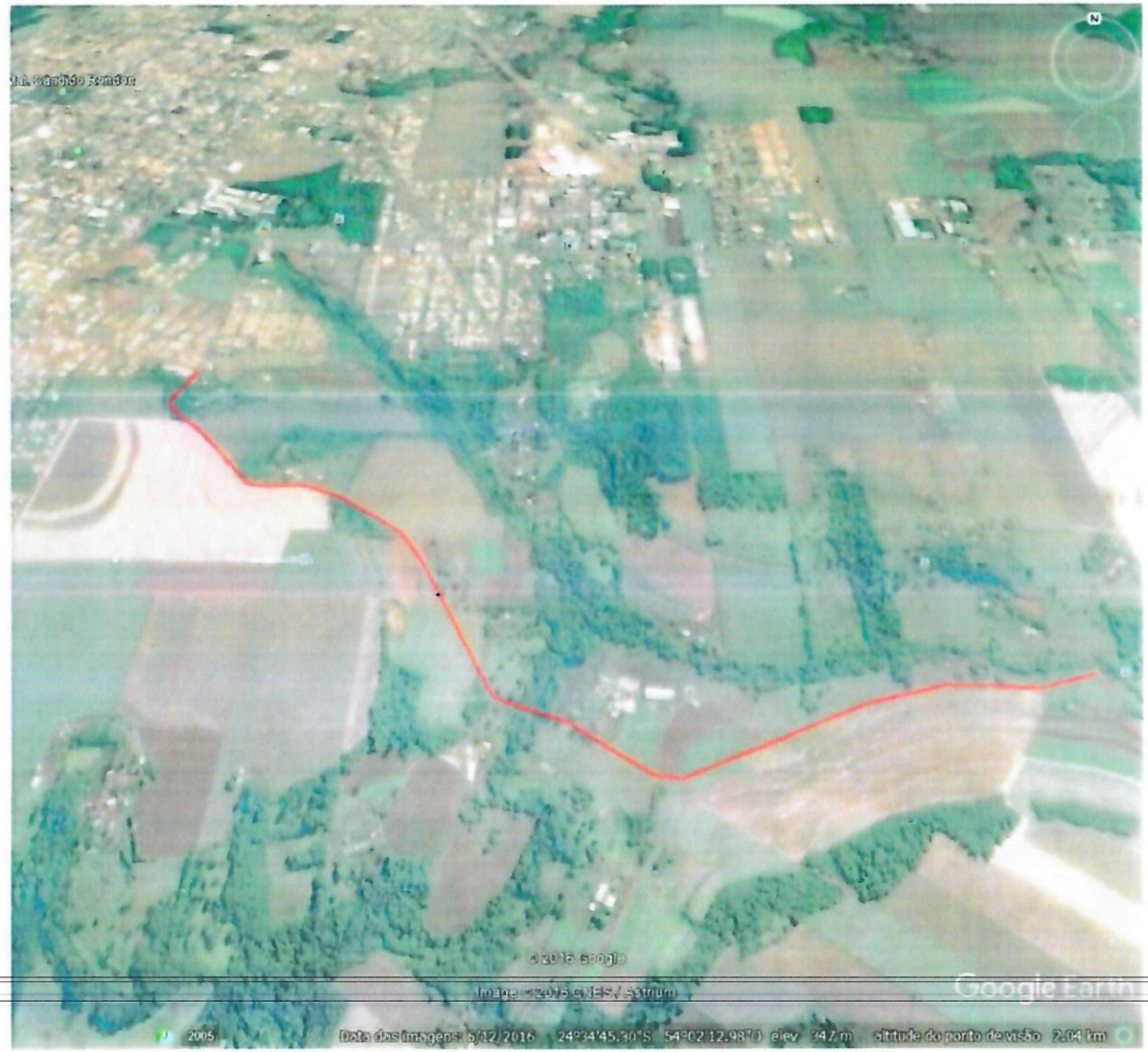
Google Earth
Data das imagens: 5/12/2016 24°34'45,30"S 54°02'12,98"O elev 247 m altitude do ponto de visão 2,04 km

NOME	RG	ASSINATURA
Levino Ferrer	647.945-8	
Jara Gross	556 519 909 49	[illegible]
Izoel Heidrich	015.375.809-06	
Elsera Raubert Heidrich		
Ana S. Griep	10.237.897-0	Ana
Adriano Borchert	10.630.531-5	Adriano
[illegible] Kracke	8.513.425-6	Elizeth
Vanderlei Kracke	88930380	Vanderlei Kracke
Catia Griep	8798034-0	Catia Griep
Gelci B.W. Heidrich	6.460.225-0	Gelci B.W. Heidrich
Angélica V.K. Vorpagel	10.630.523-4	Angélica Vorpagel
Douglas Paulo Vorpagel	10075503 3	Douglas Vorpagel
Tiago R. Hoffmann	8508914-5	Tiago R. Hoffmann
Marilei B. dos Santos	5.797.242-4	Marilei Santos
Seno Rediess	153612379-00	Seno Rediess
Valicar Hedrich	026 614 584-54	Valicar Hedrich
Ademir J. Griep	07056363-0	[illegible]
Thiesen L. F. Griep	10.593.595-1	Thiesen L. F. Griep
Luis Kohl	587228909-04	[illegible]
[illegible]	557 248 631-20	[illegible]
Elizeta [illegible]	[illegible]3869 05	[illegible]
Angelo [illegible]	4697108-6	[illegible]
[illegible] Klein	6124851-0	[illegible]
[illegible] Bach	5012586-6	[illegible]
[illegible]	8079197-6	[illegible]

NOME	RG	ASSINATURA
Ana Gross	7068312 1	Ana CH Gross
Natan Gabriel Gross	11 041.787-0	Natan Gabriel Gross
LUCIMAR OHLWEILER	5.969-632-7	Lucimar Ohlweiler
Helen Ohlweiler	13 771 318-7	Helen Ohlweiler
Eduarda Andreasa Ohlweiler	13.771.298-9	Eduarda A. Ohlweiler
Ilse B. Ohlweiler	6.280 181-6	Ilse B. Ohlweiler
Thiago H. Ohlweiler	12.339073.3	Thiago H. Ohlweiler
Douglas P. Vorpagel	10.075 503-3	Douglas P. Vorpagel
Angélica V Knop Vorpagel	10630 523-4	Angélica V.K. Vorpagel
Dasi Vorpagel	488.307.639-34	Dasi Vorpagel
Djoni F. Vorpagel	10.262.678-8	Djoni F. Vorpagel
Marlene Vorpagel	008375509 80	
Jessica Kieling	12.432.478-3	Jessica Kieling
Fabio A. Vorpagel	92025241	Fabio A Vorpagel
Adair Woellof	6516 243-1	Adair Woellof
Iliane Wachholz	8417 089 5	Iliane Wachholz
LINO S THOMÉ CPF	333758599 2	[illegible]
LORENI THOME	653 724 739 [illegible] CPF	Loreni
Anderson [illegible]	[illegible]78625-4	[illegible]
Douglas Bernie	8 370.382-0	[illegible]
[illegible]	8 405 233.3	[illegible]
Robson R. Janke	8443 [illegible]2-4	[illegible]
[illegible]	9.914 390 5	[illegible]
[illegible]	10 [illegible]	[illegible]
[illegible]	10.010.311-3	[illegible]

NOME	RG	ASSINATURA
Anij V. L. Ahlein		Anij
[illegible]	5 282 250-2	[illegible]
Jair Luz Sachsen	5-765-753-7	
WALMIR LINDNER	4.648591-2	[illegible]
Thais C Vagt	10711430-0	Thais Vagt
Tricema Corpegel	2 148 147-5	Tricema Corpegel
Joaquim Carmelo	4977-778-5	[illegible]
Sidonia Berwanger		[illegible]
Geraldo Berwanger	1.402.179-5	Geraldo
[illegible]	259 059 249-10	[illegible]
Janete Lejmen Ahlein	8.893 042 8	Janete L. Ahlein
[illegible]	1876 065 7	[illegible]
[illegible]	3019393-8	[illegible]
Inacio M Lermen	1.226.630-8	Inacio M Lermen
Alex Rodrigo Dermen	12.473.174-7	Alex R. Dermen
Alvino Richter	4668 296-3	Alvino Richter
Ivoni Richter	4.756946 0	Ivoni Richter
Wallerman Rinck	4654442-0	Wallerman Rinck
Pegane R H. Richter	5352704 3	Pegane R Richter
Leona Daiane Reinke	9 311 283.9	Leona D Reinke
Laurindo [illegible]	463.870	Laurindo
Curton J. Hermann	5 842 003-4	Curton
Eraldo R. Moll	3.409.1978	[illegible]
[illegible]	3.236.366 8	
Loeris Gross	52767849	Loeris Gross

NOME	RG	ASSINATURA
[illegible]	[illegible]	[illegible]
[illegible]		[illegible]
[illegible]	[illegible]	[illegible]
[illegible]	[illegible]	[illegible]
[illegible]		[illegible]
[illegible]		[illegible]
[illegible]		[illegible]
[illegible]		[illegible]
Antonio Luiz	903 269 237.69	[illegible]
Nelson Heidrich	700.961-5	
Adelir R dos Santos	4825.988-0	
LUCAS RITSCHER	086 485 639.33	Lucas Ritscher
Evandro Wachholz		
Igor Grieg	1.171 872-8	
[illegible]	6.720.543-0	
[illegible]	037 204 319-40	[illegible]
Bruno Brauhlers		
Erni Brauhlers	700808	
Mary V. Vorpagel		Mary V. Vorpagel
Clair Prass	6.038.803-2	Clair Prass
Catia Franciuli Heidrich	8032138-4	Catia L. Heidrich
Fátima Arlieste Cardoso Englert	4942076-5	[illegible]
Ana Paula C Englert	12.814.613-0	Ana Paula C Englert
Junco Englert	4024413 1	Junco Englert
Volta Thom	968741129-53	[illegible]
Dulce Eomer	175.737.509-00	