Câmara Municipal de Castro

ESTADO DO PARANÁ

GABINETE DO VEREADOR KLEBER ROBERTO SVIERCOSKI

Indicação nº 504/2025

Dropsigner
powered by Lacuna Software

SÚMULA: Indica a necessidade de instalação de manilhamento para escoamento de águas pluviais na Rua Joani Pereira Canani e na Rua Mathias Lazarini, no Distrito de Abapã, reiterando a Indicação nº 165/2025, a qual não se obteve resposta ou execução do serviço.

Senhor Presidente,

Indico ao Prefeito Municipal e ao Secretário Municipal de Infraestrutura do Interior e Logística a necessidade de instalação de manilhamento para escoamento de águas pluviais na Rua Joani Pereira Canani e na Rua Mathias Lazarini, no Distrito de Abapã, reiterando a Indicação nº 165/2025, a qual não se obteve resposta ou execução do serviço.

JUSTIFICATIVA

A presente reiteração se faz necessária diante da continuidade dos problemas enfrentados pelos moradores e transeuntes das localidades mencionadas durante períodos de chuva. A falta de um sistema adequado de drenagem tem causado inúmeros transtornos. A instalação de manilhas para canalização das águas pluviais continua sendo uma medida urgente e eficaz para mitigar esses problemas, promovendo segurança, bem-estar e qualidade de vida à comunidade.

Diante do exposto, e considerando as reclamações recorrentes dos moradores da região, solicito novamente que seja feita, com a maior brevidade possível,

Documento assinado no Dropsigner. Para validar o documento e suas assinaturas acesse https://www.dropsigner.com/validate/X5C6V-DC6LU-UVMJD-LNF32.

a instalação do manilhamento para o adequado escoamento das águas pluviais nas ruas mencionadas.

Sala das Sessões da Câmara Municipal, em 15 de outubro de 2025.

Documento assinado eletronicamente por **Kleber Roberto Sviercoski**, **Vereador da Câmara Municipal de Castro**, conforme autorizado pela Resolução nº 07/2021.

Assinado eletronicamente por:
Kleber Roberto Sviercoski
Data: 15/10/2025 14:07 -03:00

Dropsigner powered by Lacuna Software

Kleber Roberto Sviercoski

Vereador

Documento assinado no Dropsigner. Para validar o documento e suas assinaturas acesse https://www.dropsigner.com/validate/X5C6V-DC6LU-UVMJD-LNF32.

Câmara Municipal de Castro

ESTADO DO PARANÁ

GABINETE DO VEREADOR KLEBER ROBERTO SVIERCOSKI

Indicação nº 165/2025

Dropsigner
powered by Lacuna Software

SÚMULA: Indica a necessidade de instalação de manilhamento para escoamento de águas pluviais na Rua Joani Pereira Canani e na Rua Mathias Lazarini, no Distrito de Abapã.

Senhor Presidente,

Indico à Secretaria Municipal de Infarestrura e Meio Ambiente, a necessidade de instalação de manilhamento para escoamento de águas pluviais na Rua Joani Pereira Canani e na Rua Mathias Lazarini, no Distrito de Abapã.

JUSTIFICATIVA

A presente indicação se faz necessária diante dos recorrentes problemas enfrentados pelos moradores e transeuntes das localidades mencionadas durante períodos de chuva. Os trechos situados entre as referidas vias tornam-se praticamente intransitável devido a uma forte corrente de água que se forma, provocando alagamentos, erosão do solo, comprometimento da pavimentação e riscos à integridade física das pessoas que circulam pelo local.

A falta de um sistema adequado de drenagem tem causado inúmeros transtornos. A instalação de manilhas para canalização das águas pluviais se apresenta como medida urgente e eficaz para mitigar esses problemas, promovendo segurança, bem-estar e qualidade de vida à comunidade.

Documento assinado no Dropsigner. Para validar o documento e suas assinaturas acesse https://www.dropsigner.com/validate/2GC9Z-DEQ7U-ZHWPJ-MDM82.

Câmara Municipal de Castro

ESTADO DO PARANÁ

GABINETE DO VEREADOR KLEBER ROBERTO SVIERCOSKI

Diante do exposto, e mediante as reclamações dos moradores da região, solicitamos que seja feito, o mais breve possível, a instalação de manilhamento para escoamento de águas pluviais nas ruas mencionadas.

Sala das Sessões da Câmara Municipal, em 14 de abril de 2025.

Documento assinado eletronicamente por **Kleber Roberto Sviercoski**, **Vereador da Câmara Municipal de Castro**, conforme autorizado pela Resolução nº 07/2021.

Assinado eletronicamente por:
Kleber Roberto Sviercoski
Data: 14/04/2025 14:17 -03:00

Dropsigner
powered by Lacuna Software

Kleber Roberto Sviercoski

Vereador

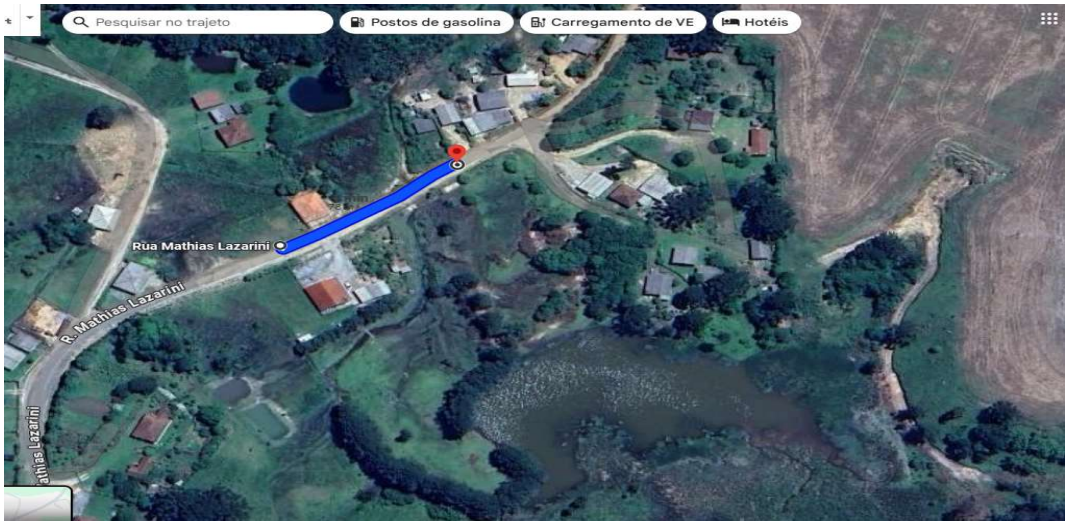



Documento assinado no Dropsigner. Para validar o documento e suas assinaturas acesse https://www.dropsigner.com/validate/XSCSV-DEQ7U-ZWMPH-MDM32.

MANIFESTO DE ASSINATURAS

Código de validação: 2GC92-LEQ74-ZHLPH-MDMLL

Tipo de assinatura: Simples

Esse documento foi assinado pelos seguintes signatários nas datas indicadas (Fuso horário de Brasília):

✔ Kleber Roberto Sviercoski em 14/04/2025 14:17 - Assinado eletronicamente

Endereço IP	Geolocalização
179.189.26.169	Lat: -24,790294 Long: -49,987984 Precisão: 3197 (metros)

Autenticação	kleber@castro.pr.leg.br (Verificado)
Login	

45h0RzMriWwVb2/Fw2g9sy8o3hPfuU5KLZKfvPCDtXk= SHA-256

✔ Recepção em 14/04/2025 14:21 - Assinado eletronicamente

Endereço IP	Geolocalização
179.189.26.169	Lat: -24,790294 Long: -49,987984 Precisão: 3197 (metros)

Autenticação	recepcao@castro.pr.leg.br (Verificado)
Login	

v6C32cqk6jXLTDj9tSvuQQ8cmXw3ZsmfvWhyQyxMnmE= SHA-256

Para verificar as assinaturas, acesse o link direto de validação deste documento:

Documento assinado no Dropsigner. Para validar o documento e suas assinaturas acesse https://www.dropsigner.com/validate/X5C6V-DC6LU-UVMJD-LNF32.

https://www.dropsigner.com/validate/2GC92-LEQ74-ZHLPH-MDMLL

Ou acesse a consulta de documentos assinados disponível no link abaixo e informe o código de validação:

https://www.dropsigner.com/validate

Documento assinado no Dropsigner. Para validar o documento e suas assinaturas acesse https://www.dropsigner.com/validate/X5C6V-DC6LU-UVMJD-LNF32.

MANIFESTO DE ASSINATURAS

Código de validação: X5C6V-DC6LU-UVMJD-LNF32

Tipo de assinatura: Simples

Esse documento foi assinado pelos seguintes signatários nas datas indicadas (Fuso horário de Brasília):

✔ Kleber Roberto Sviercoski em 15/10/2025 14:07 - Assinado eletronicamente

Endereço IP 179.189.26.169	Geolocalização Lat: -24,796834 Long: -50,006585 Precisão: 1227 (metros)
Autenticação Login	kleber@castro.pr.leg.br (Verificado)

lNW0aVMAnFUf/8nwFooTH+zSEGNz/Z1Z5k/cPKlI1rc=

SHA-256

✔ Recepção em 15/10/2025 14:29 - Assinado eletronicamente

Endereço IP 179.189.26.169	Geolocalização Lat: -24,796834 Long: -50,006585 Precisão: 1227 (metros)
Autenticação Login	recepcao@castro.pr.leg.br (Verificado)

5bhR9tXCuYPwqMBymp9R1jzd/hF7e/oPi6IOHl4oKGQ=

SHA-256

Para verificar as assinaturas, acesse o link direto de validação deste documento:

https://www.dropsigner.com/validate/X5C6V-DC6LU-UVMJD-LNF32

Ou acesse a consulta de documentos assinados disponível no link abaixo e informe o código de validação:

https://www.dropsigner.com/validate