CÂMARA PODER LEGISLATIVO
MUNICIPAL DE SANTARÉM **CÂMARA MUNICIPAL DE SANTARÉM**

GABINETE DO VEREADOR CARLOS SILVA – PODEMOS

REQUERIMENTO Nº 616 - 2024

CÂMARA MUNICIPAL DE SANTARÉM
Aprovado em única Discussão
Por: unanimidade
Plenário: 19/06/24
CÂMARA MUNICIPAL DE SANTARÉM
Enf.ª Alba Leal
1º Secretária

Senhor Presidente,

Senhoras e Senhores Vereadores.

REQUER DA SECRETARIA MUNICIPAL DE URBANIZAÇÃO E SERVIÇOS PÚBLICOS- SEMURB, A LIMPEZA COM REMOÇÃO DE ENTULHOS DA RUA JAPUÁ, ENTRE AS RUAS ROUXINOL E TACHI NO BAIRRO DA FLORESTA, MUNICÍPIO DE SANTARÉM/PA

A Câmara Municipal de Santarém, através do Vereador **Carlos Silva – Podemos**, fazendo uso das normas asseguradas pelo Regimento Interno desta Casa Legislativa, **REQUER** junto a Prefeitura Municipal de Santarém, através da **Secretaria Municipal de Urbanização e Serviços Públicos – SEMURB**.

JUSTIFICATIVAS:

Nobres Parlamentares, venho através deste **Requerimento**, solicitar de vossas excelências que aprovem o referido pleito, que através da **Secretaria Municipal de Urbanismo – SEMURB** na pessoa do secretário Jean Murilo, que seja realizada a limpeza geral e urgente da Rua Japuá no Bairro da Floresta, entre as ruas Rouxinol e Tachi, haja vista o grande acúmulo de lixo e entulhos acumulados em via pública que dificultam a trafegabilidade dos moradores, que inclusive solicitaram vistoria *in locu* deste vereador devido à grande dificuldade enfrentada diariamente por eles. Dessa forma faz-se imperioso o atendimento desta demanda pública que trará benefícios para comunidade Santarena.

Que a cópia do presente Requerimento seja dado conhecimento a quem mais possa eventualmente interessar, após isso não havendo a quem mais proceda que seja arquivado nos anais desta casa de Leis.

Sala das Sessões, do Plenário do Palácio Tapajós da Câmara Municipal de Vereadores do Município de Santarém Estado do Pará, _____ de Maio de 2024.

CÂMARA MUNICIPAL DE SANTARÉM
Carlos Silva
Vereador - PODEMOS

GABINETE DO VEREADOR CARLOS SILVA – PODEMOS

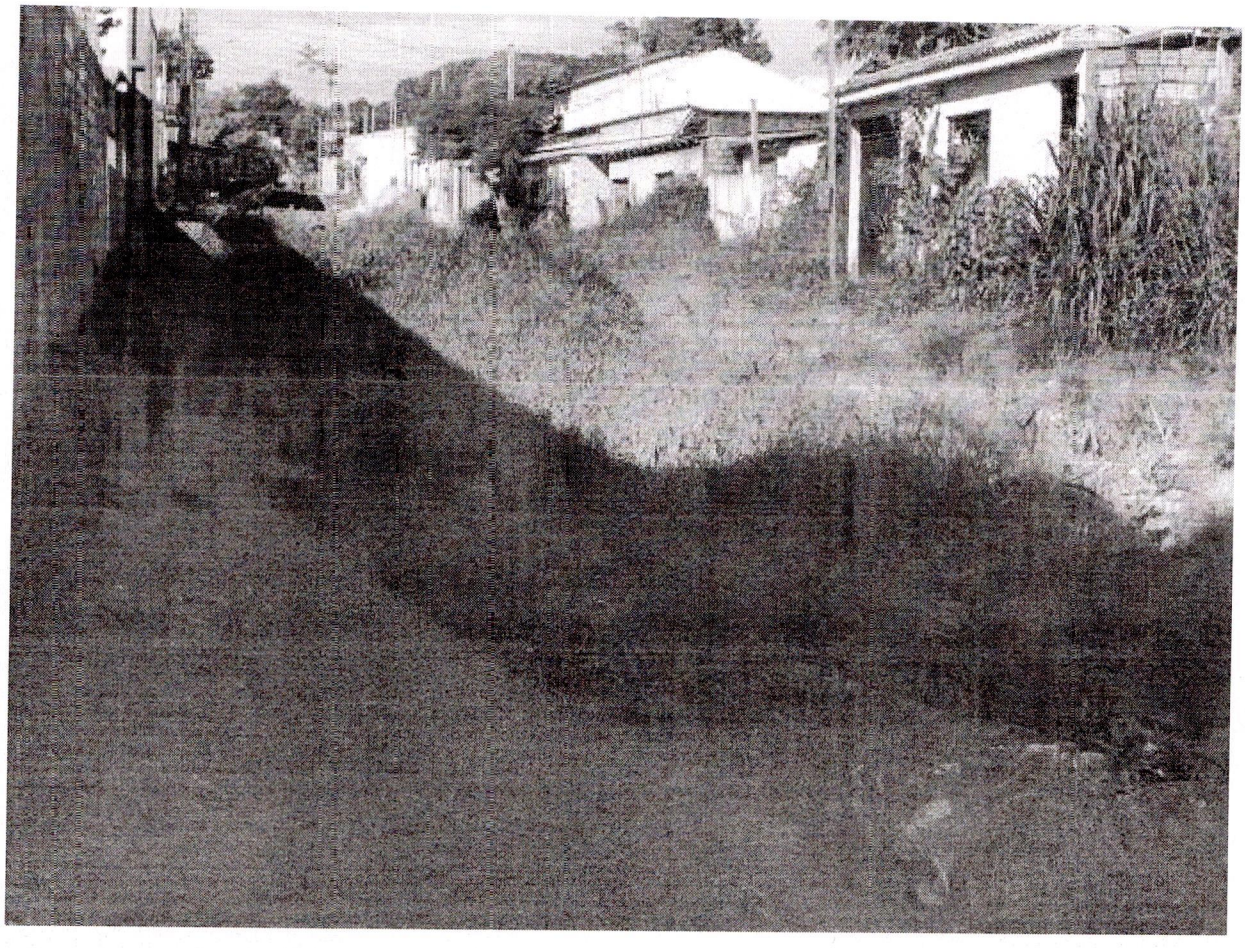

CÂMARA MUNICIPAL DE S...
Carlos Sil...
Vereador PODE...

CARLOS SILVA – **Podemos**

VEREADOR