Câmara Municipal de Cascavel

ESTADO DO PARANÁ

CÂMARA MUNICIPAL DE CASCAVEL
Recebido em: 22/04/26
Protocolo

INDICAÇÃO Nº 747, DE 2026.
(Proponente: Vereador Everton Guimarães/DEMOCRATA)

Excelentíssimo Senhor Presidente da Câmara Municipal de Cascavel.

INDICO, nos termos do art. 143 do Regimento Interno desta Casa de Leis, que seja encaminhado expediente à Secretaria Municipal de Serviços e Obras Públicas - SESOP, solicitando a realização de reperfilamento asfáltico na Rua Manaus, no trecho compreendido entre as Ruas Di Cavalcanti e Afonso Pena, no bairro Country.

É a Indicação. Sala das Sessões.
Cascavel, 22 de abril de 2026.

Everton Guimarães
Vereador/DEMOCRATA

Justificativa:

A presente indicação se faz necessária considerando que o trecho mencionado da Rua Manaus encontra-se em más condições de conservação, apresentando diversas irregularidades na malha asfáltica.

Ressalta-se que já foram realizados diversos serviços de tapa buracos no local, porém, em razão do constante fluxo de veículos, as intervenções paliativas não têm se mostrado eficazes, resultando em deformações e imperfeições no pavimento.

A situação compromete a trafegabilidade e a segurança dos motoristas e pedestres que utilizam a via diariamente.

Diante disso, faz-se necessária a realização de reperfilamento asfáltico, como medida mais adequada para correção das deformidades existentes e melhoria das condições de circulação no local.

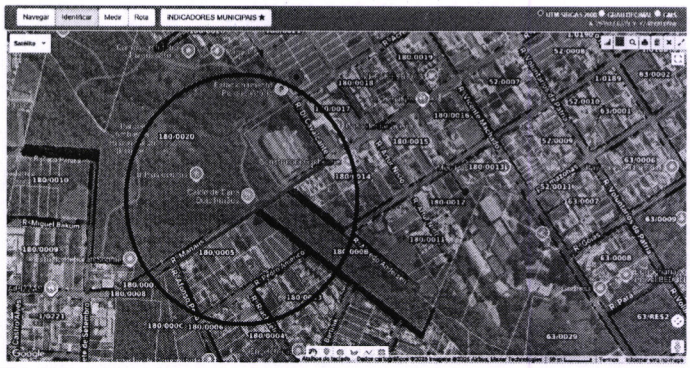

CONFERIDO DIRETORIA LEGISLATIVA