CÂMARA MUNICIPAL DE FORTALEZA
GABINETE 26 - VEREADOR TONY BRITO

REQUERIMENTO Nº _____/2025 3471/2025

Realizar o envio de ofício de Expediente à Secretaria da Regional 5, e à Secretaria Municipal da Infraestrutura (SEINF), solicitando providências em relação ao serviço de pavimentação asfáltica, na Rua João XXIII, no trecho compreendido entre a Rua Maria Júlia e a Rua Valdemar Paes, localizado no bairro Granja Portugal, situado em Fortaleza.

EXCELENTÍSSIMO SENHOR PRESIDENTE DA CÂMARA MUNICIPAL DE FORTALEZA.

O Vereador que ao final subscreve, no uso de suas atribuições legais e na forma regimental, vem respeitosamente a presença de Vossa Excelência, REQUERER, após ouvido o plenário da casa legislativa, o envio de ofício de expediente à Secretaria da Regional 5, e à Secretaria Municipal da Infraestrutura (SEINF), solicitando providências em relação ao serviço de pavimentação asfáltica, na Rua João XXIII, no trecho compreendido entre a Rua Maria Júlia e a Rua Valdemar Paes, com trecho crítico na numeração 916, localizado no bairro Granja Portugal, situado em Fortaleza.

Indubitavelmente, o serviço de pavimentação asfáltica, tem por objetivo, proporcionar melhores condições de acesso e locomoção na via, evitando assim, eventuais prejuízos e riscos aos motoristas e moradores da região. A presente solicitação contém 1 anexo para melhor compreensão da demanda.

Sem mais para o momento, antecipamos protestos de mais elevada estima e consideração, bem como, nos colocamos a inteira disposição para quaisquer esclarecimentos que se faça necessário.

DEPARTAMENTO LEGISLATIVO DA CÂMARA MUNICIPAL DE FORTALEZA, EM 04 **DE** Abril **DE 2025.**

Atenciosamente,

DEPARTAMENTO LEGISLATIVO
RECEBIDO EM:
04 ABR 2025
15:12
SERVIDOR

TONY BRITO
Vereador – PSD
Líder do Bloco PSD/DC

Rua Dr. Thompson Bulcão, 830, Gabinete 26, Engenheiro Luciano Cavalcante, Cep 60.810-460 – Fortaleza/CE, Fone: 85-3444-8309

Assinado por Tony Brito em 04/04/2025 03:09
Para conferir acesse https://api.cmfor.ce.gov.br/camara-digital/public/1743790145037_1bf53d1d-8c67-4c51-8fe2-e408651b7c3a.pdf

Anexo 1

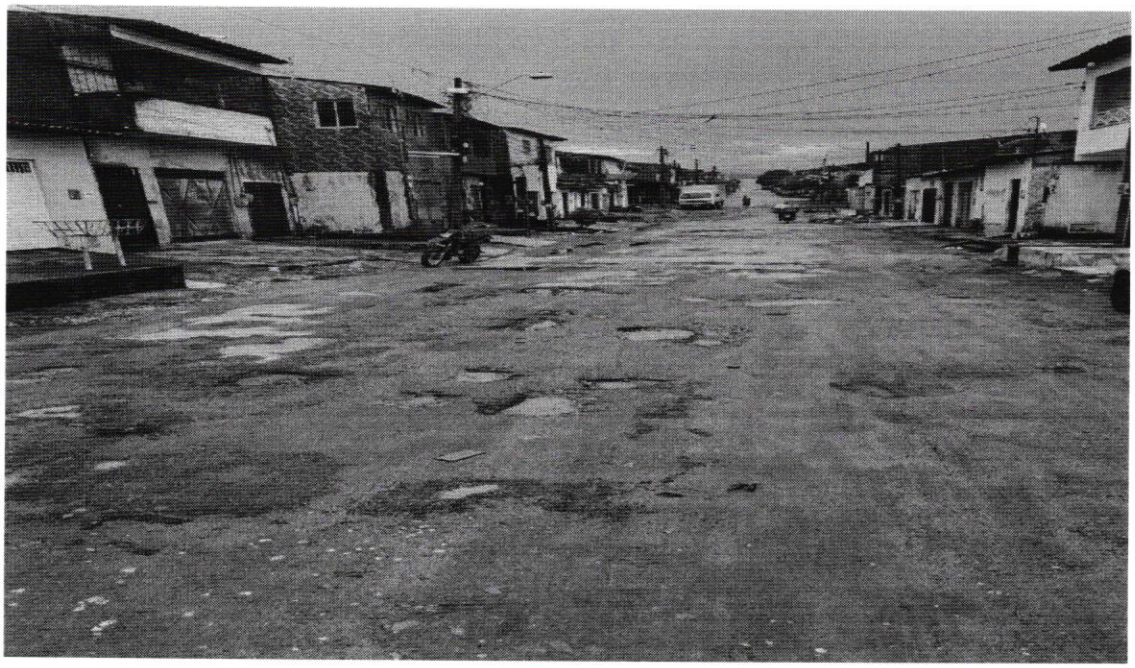

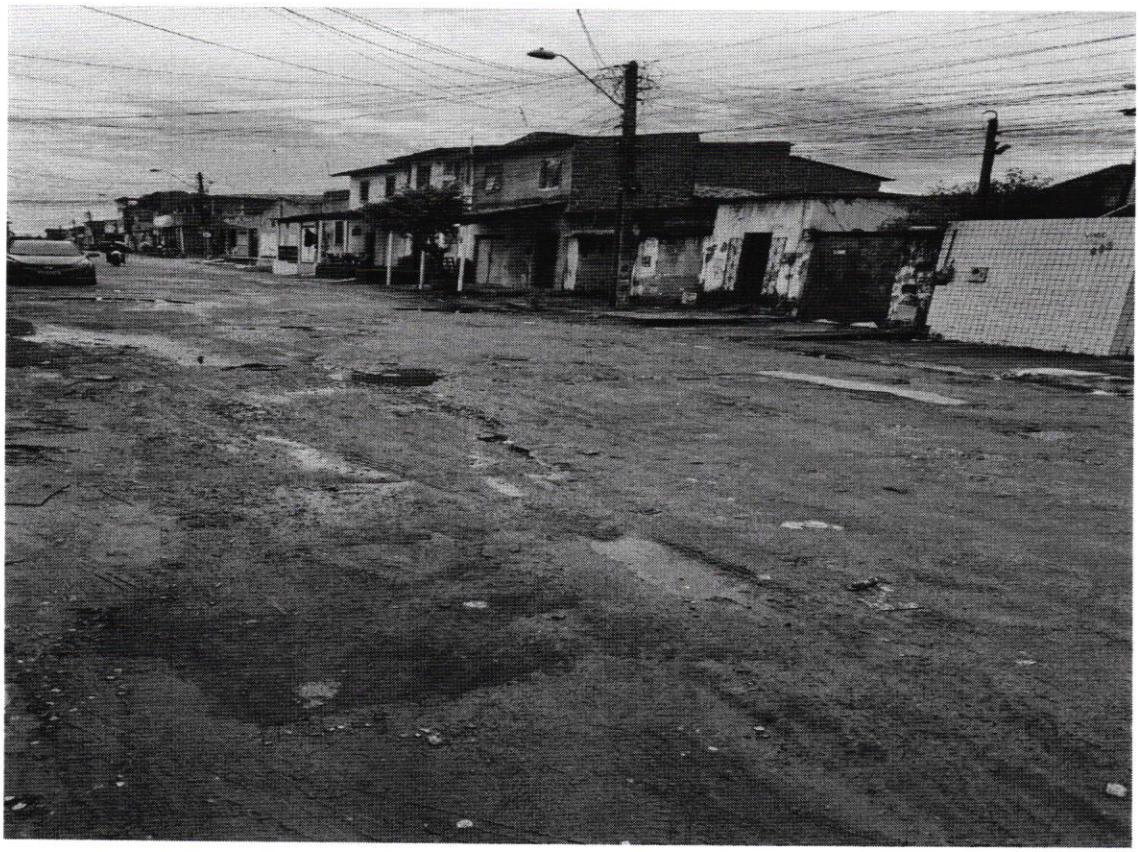

Assinado por Tony Brito em 04/04/2025 03:09
Para conferir, acesse https://api.cmfor.ce.gov.br/camara-digital/public/1743790145037_1bf53d1d-8c67-4c51-8fe2-e408651b7c3a.pdf.

CÂMARA MUNICIPAL DE
FORTALEZA

Assinado por Tony Brito em 04/04/2025 03:09
Para conferir o original capture o QRCode acima ou acesse o endereço eletrônico abaixo
https://api.cmfor.ce.gov.br/camara-digital/public/1743790145037_1bf53d1d-8c67-4c51-8fe2-e408651b7c3a.pdf

Assinam o documento
Francisco Antonio Brito Monção