ENCAMINHADO
EXECUTIVO MUNICIPAL
18ª SESSÃO
DATA 01/06/21
PRESIDENTE

SENHOR PRESIDENTE;

SENHORES (AS) VEREADORES (AS):

INDICAÇÃO Nº 2125

O Brasil é um dos países com maior capacidade de geração de energia renovável não convencional. Temos regiões com grande incidência de luz solar, em outras, temos ventos que permitem a produção de energia eólica.

Apesar dessa característica única, nosso país investe muito pouco na geração de energias renováveis não convencionais, optando pelo modelo de usinas hidrelétricas, caro e parcialmente ineficiente.

Por outro lado, a geração de energia renovável não convencional vem ganhando espaço. Todos os estudos apontam para uma participação mais significativa desse modelo de energia alternativa na sociedade contemporânea.

A indicação busca, antes de tudo, ampliar a discussão e propor ao Poder Executivo a implantação de forma faseada do modelo energético nos patrimônios municipais, gerando assim economia aos cofres públicos, energia limpa e eficiente.

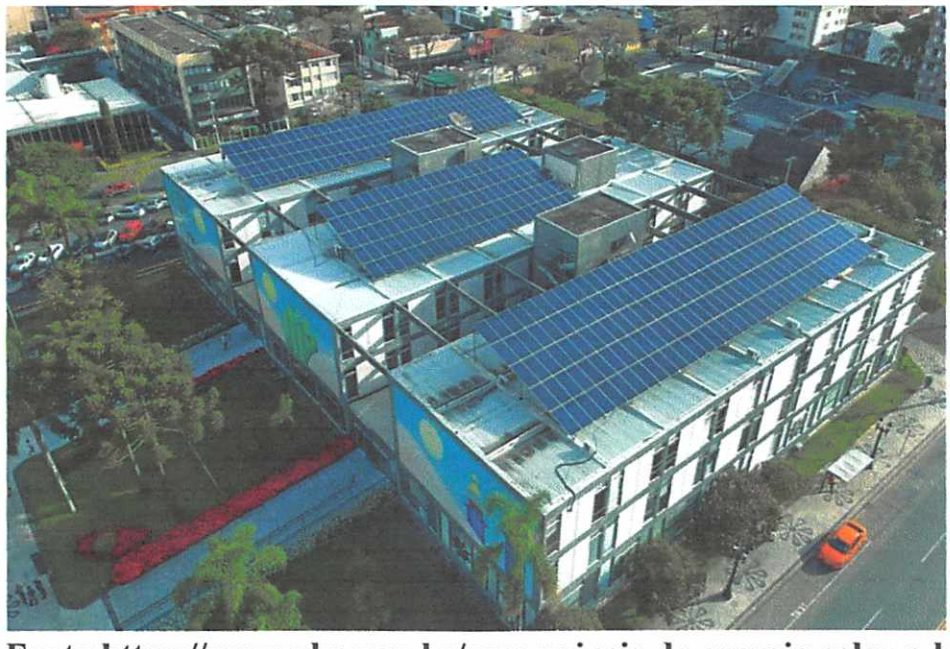

Fonte:https://www.nhs.com.br/com-paineis-de-energia-solar-e-led-prefeitura-de-curitiba-pretende-economizar-50-na-conta-de-luz/

Com painéis de energia solar e Led, prefeitura de Curitiba pretende economizar 50% na conta de **LUZ.** Data da publicação 07/06/2019.

Diante do exposto, **INDICO nos termos do artigo 95 do Regimento Interno,** a Exma. Prefeita **Raquel Auxiliadora Chini,** que adote estudo juntamente à secretaria competente, para que seja verificada a possibilidade de dar andamento no projeto.

Sala emancipador Oswaldo Toschi, 1º de junho de 2021.

RODRIGO ROSÁRIO DOS SANTOS
VEREADOR