DECRETO LEGISLATIVO Nº 1.744/2025

DENOMINA VIA PÚBLICA.

A Mesa da Câmara Municipal de Congonhas, no uso de suas atribuições legais. Decreta:

Art. 1° - Fica denominado **CLAUDIONOR DOS SANTOS SAIÃO** a rua localizada entre o chacreamento Vivenda dos Zanzão e o loteamento Santa Rosa interligando a rua do campinho, conforme fotos anexo.

Art. 2º - Este Decreto entrará em vigor na data de sua publicação, revogando as disposições em contrário.

Câmara Municipal de Congonhas, 16 de julho de 2025.

AVERALDO PEREIRA DA SILVA
Presidente da Mesa Diretora
Câmara Municipal de Congonhas

KATE BÁRBARA MARQUES URZEDO
1º Secretária
Câmara Municipal de Congonhas

Fotos Anexo: Chacreamento Vivendas do Zanzão

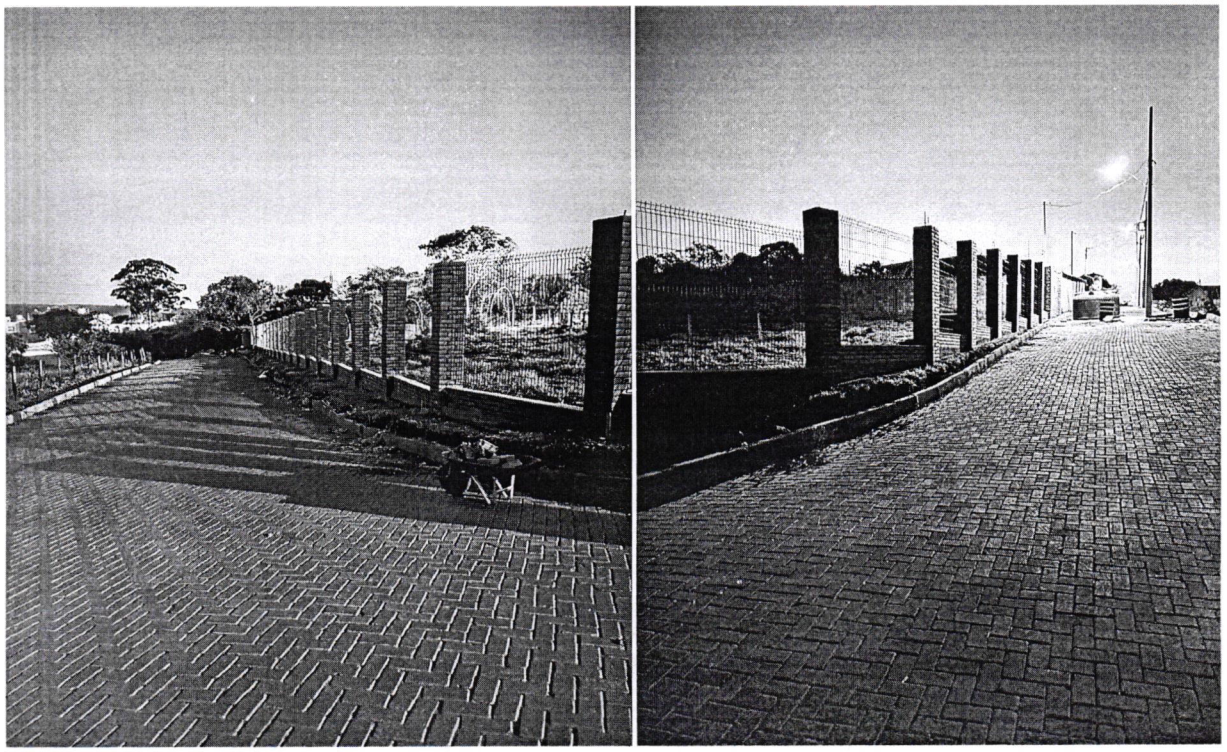

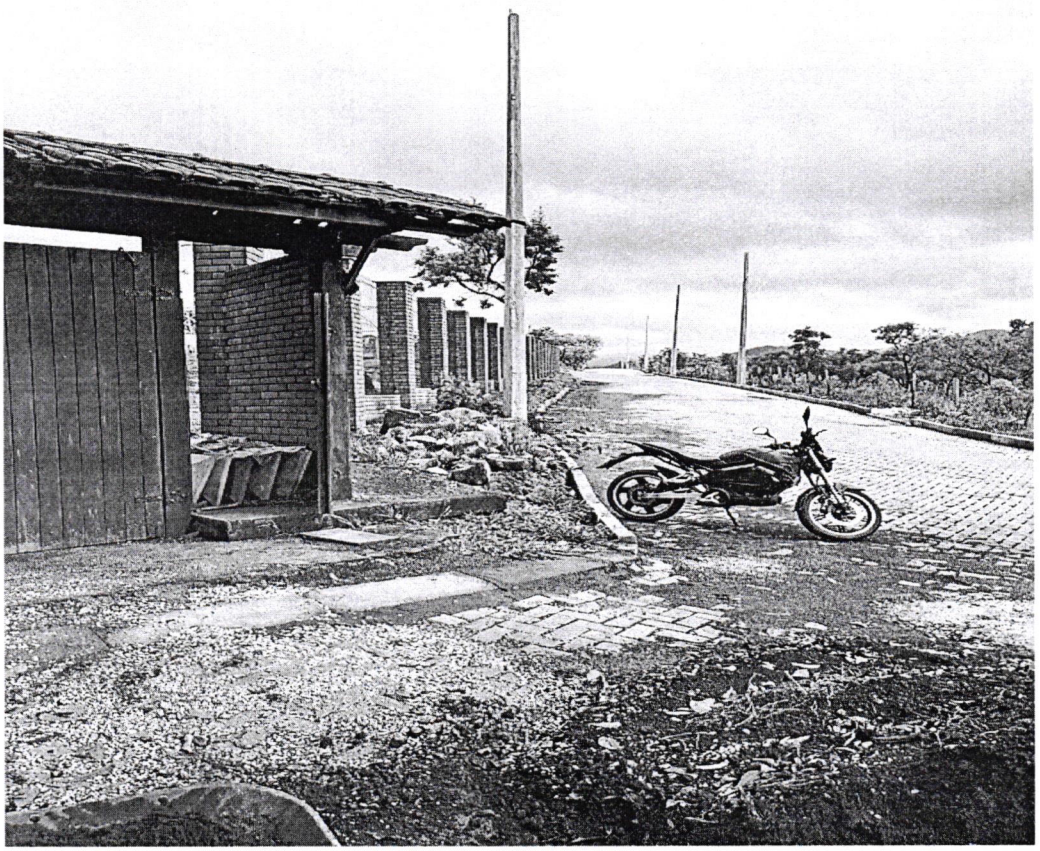

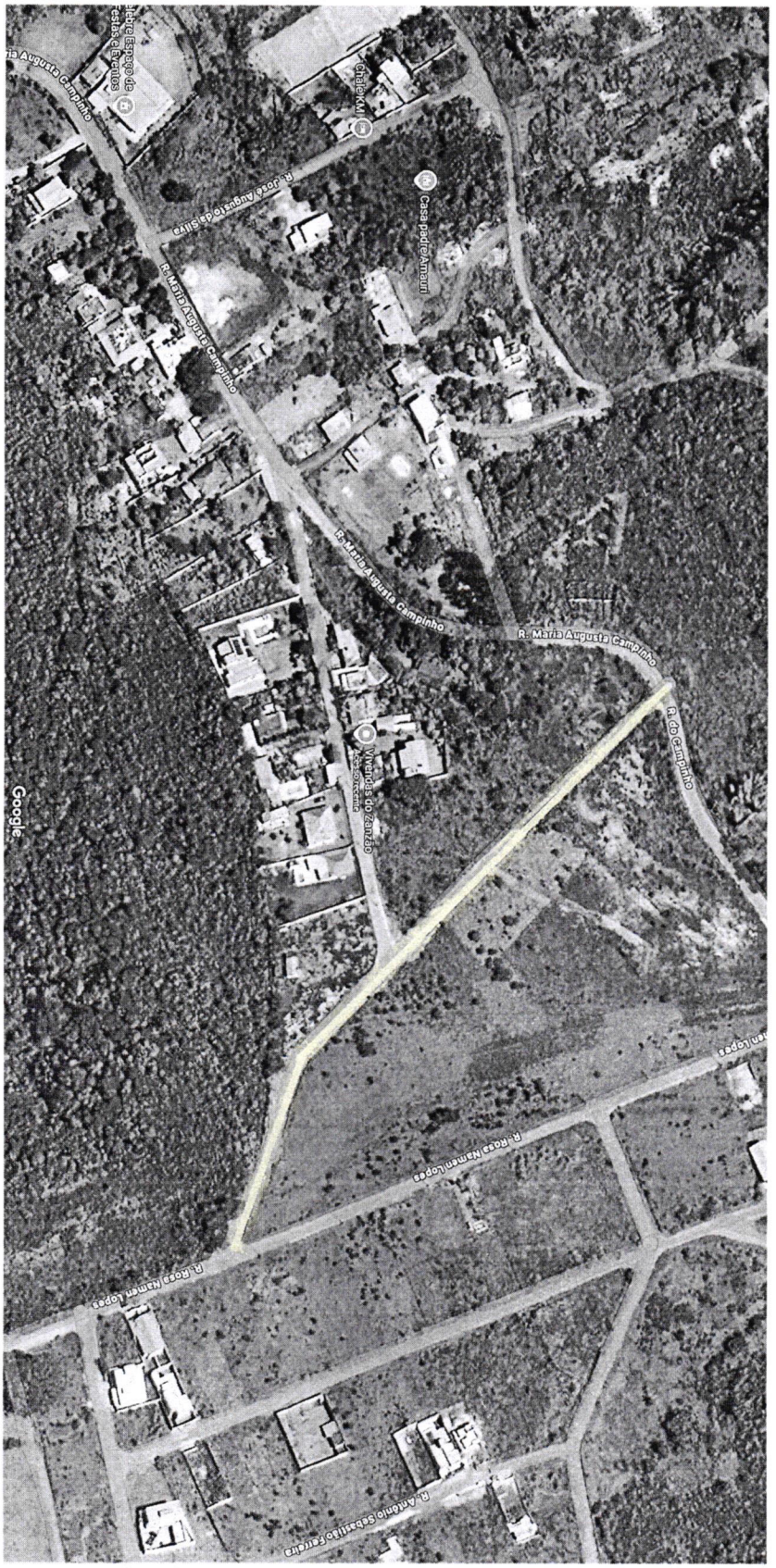
Casa padre Amauri
R. Maria Augusta Campinho
R. do Campinho
R. Rose Nemam Lopes
R. Antonio Sebastião Simões
Google