LIDO NO EXPEDIENTE DA SESSÃO 07/03/17
1º Secretário

"BRASIL: DO CABURAÍ AO CHUÍ" CÂMARA MUNICIPAL DE BOA VISTA
GAB. VER. IDAZIO CHAGAS DE LIMA – IDAZIO DA PERFIL

INDICAÇÃO Nº 259/2017

Excelentíssimo Senhor
MAURICÉLIO FERNANDES DE MELO
Presidente da Câmara Municipal de Boa Vista

O Vereador que esta subscreve, com amparo no art. 110, IX do Regimento Interno desta Casa Legislativa, solicita que seja encaminhada a Excelentíssima Senhora Teresa Surita, Prefeita do Município de Boa Vista, a seguinte Indicação:

QUE A PREFEITURA PROVIDENCIE ATRAVÉS DA SECRETARIA MUNICIPAL DE OBRAS E URBANISMO – SMOU, OS SERVIÇOS DE DRENAGEM, PAVIMENTAÇÃO ASFÁLTICA, CONSTRUÇÃO DE CALÇADA DA RUA ADV. ILLO AUGUSTO NO BAIRRO CARANÃ

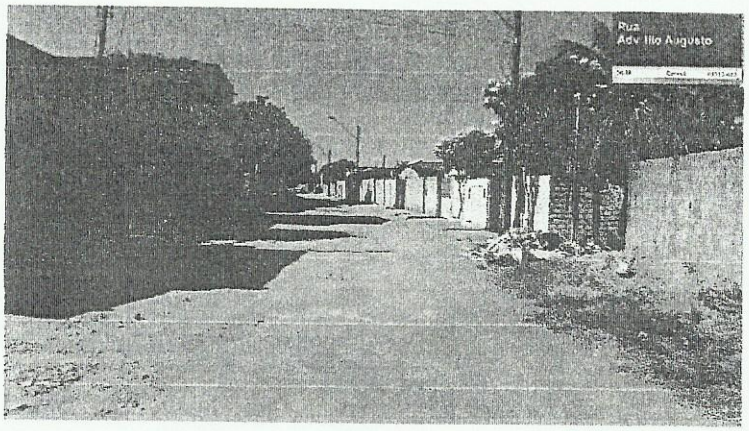

JUSTIFICATIVA

O objetivo dessa indicação é trazer comodidade e segurança aos moradores e a todos que trafegam nesta via, a falta de saneamento básico vem causando inúmeros transtornos aos moradores do bairro. Essa solicitação se prende ao fato de proporcionar melhor qualidade de vida e segurança à população. Diante do exposto solicito da **Prefeitura Municipal de Boa Vista** uma análise imediata para o atendimento a essa indicação.

Boa Vista – RR, 06 de março de 2017

IDAZIO CHAGAS DE LIMA
Vereador PP

Providenciado Através do Ofício.
Nº 033 de 17/09/03 de 2017
Monique Jara

RECEBIDO
DIRETORIA DE COMISSÕES
EM 06/03/17
ASSINATURA