INDICAÇÃO Nº 2158/2025

Indica ao Prefeito para que seja providenciado o serviço de recapeamento asfáltico em toda a extensão da Rua Visland Sanwais, no bairro Três Bandeiras.

O Vereador que esta subscreve, no uso de suas atribuições legais e regimentais,

INDICA ao Excelentíssimo Senhor Prefeito de Foz do Iguaçu, que se digne

DETERMINAR à Secretaria competente a realização de estudo que viabilize o recapeamento asfáltico em toda a extensão da Rua Visland Sanwais, no Bairro Três Bandeiras.

J U S T I F I C A T I V A

A via apresenta buracos, irregularidades e desgastes causados pelo tempo e pelo tráfego intenso de veículos, o que tem dificultado a mobilidade e comprometido a segurança de motoristas e pedestres, a falta de manutenção adequada também pode causar danos a veículos e aumentar o risco de acidentes e em períodos chuvosos, os buracos acumulam água, agravando ainda mais a situação e tornando a via perigosa, a operação tapa-buracos e recapeamento asfáltico proporcionara mais segurança, conforto e qualidade de vida aos moradores, além de contribuir para a valorização do bairro e a melhoria da infraestrutura urbana na região.

As más condições do asfalto têm provocado transtornos frequentes, como danos a veículos, risco de acidentes, acúmulo de água em períodos chuvosos e dificuldade na circulação de pedestres e ciclistas. Além disso, a degradação do pavimento prejudica o tráfego de veículos de emergência e transporte público, afetando diretamente a qualidade de vida da população local.

Sala das Sessões, 25 de junho de 2025.

Soldado Fruet

Vereador

Assinado por 1 pessoa: MARCOS ADRIANO FERREIRA FRUET
Para verificar a validade das assinaturas, acesse https://fozdoiguacu.1doc.com.br/verificacao/F82C-0C6D-ADBD-5419 e informe o código F82C-0C6D-ADBD-5419

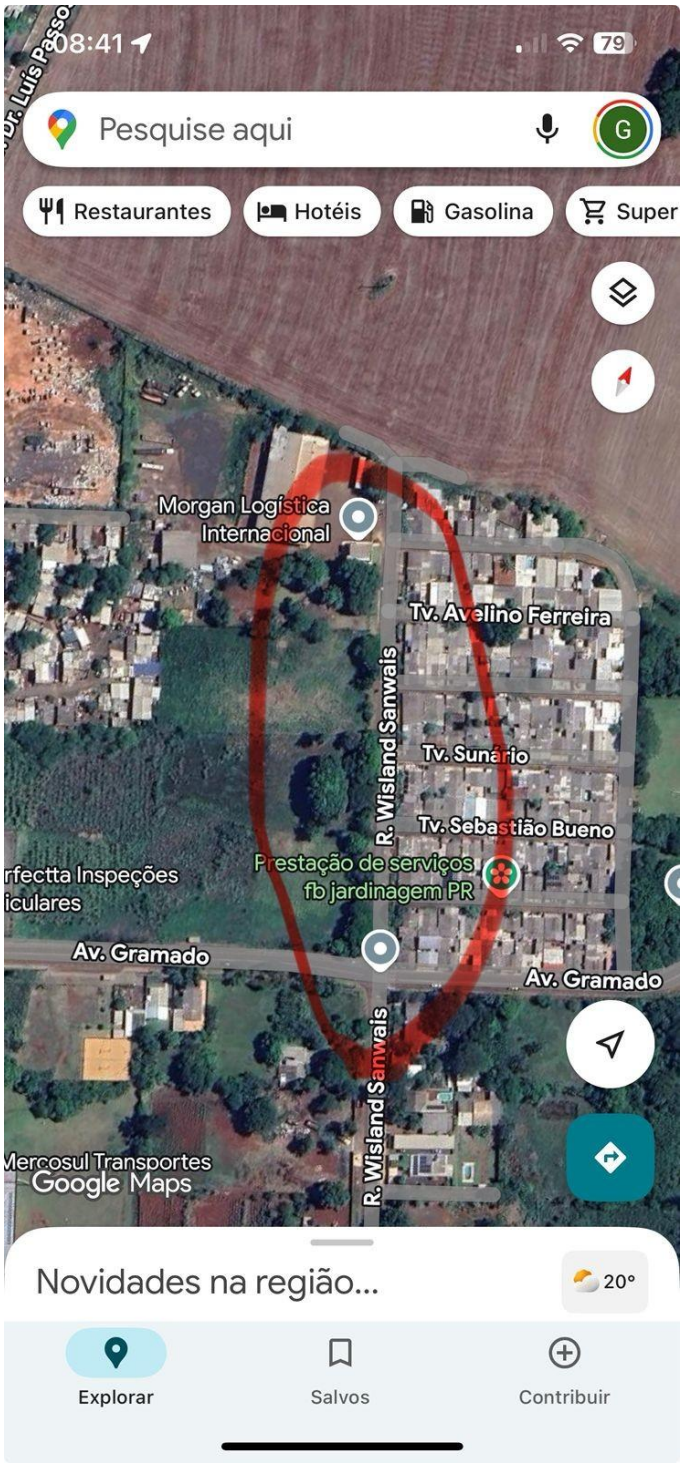

Assinado por 1 pessoa: MARCOS ADRIANO FERREIRA FRUET
Para verificar a validade das assinaturas, acesse https://fozdoiguacu.1doc.com.br/verificacao/F82C-0C6D-ADBD-5419 e informe o código F82C-0C6D-ADBD-5419

VERIFICAÇÃO DAS ASSINATURAS

Código para verificação: F82C-0C6D-ADBD-5419

Este documento foi assinado digitalmente pelos seguintes signatários nas datas indicadas:

MARCOS ADRIANO FERREIRA FRUET (CPF 985.XXX.XXX-91) em 25/06/2025 12:23:47 GMT-03:00
Papel: Parte
Emitido por: Sub-Autoridade Certificadora 1Doc (Assinatura 1Doc)

Para verificar a validade das assinaturas, acesse a Central de Verificação por meio do link:

https://fozdoiguacu.1doc.com.br/verificacao/F82C-0C6D-ADBD-5419