SENHOR PRESIDENTE

SENHORES(AS) VEREADORES(AS)

ENCAMINHAR AO EXECUTIVO MUNICIPAL
15.ª SESSÃO
DATA 10/05/22
PRESIDENTE

INDICAÇÃO Nº 1893

INDICO a Exma. Senhora Prefeita **RAQUEL AUXILIADORA CHINI,** na forma regimental, para que junto ao setor competente, proceda a limpeza e desobstrução da boca de lobo na Rua Dr. Ciro Carneiro x Avenida Presidente Kennedy, Guilhermina.

JUSTIFICATIVA:

Munícipes procuraram esta Vereadora para que interceda juntamente ao setor competente para que providenciem a limpeza e desobstrução das bocas de lobo da rua supracitada. Pois conforme constatado in loco, a obstrução das mesmas esta impossibilitando o escoamento das aguas pluviais, fazendo assim com que a rua fique alagada em qualquer chuva, mesmo as menos intensas.

Diante do exposto, peço que os serviços solicitados sejam realizados o mais breve possível.

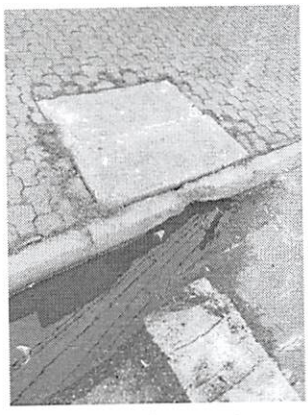

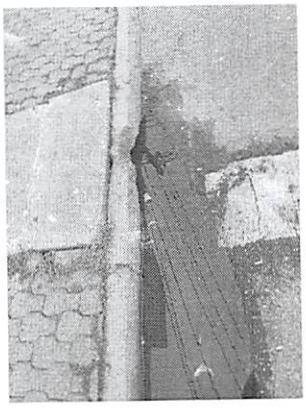

Sala Emancipador Oswaldo Toschi, 10 de maio de 2022.

MICHELE CORREIA QUINTAS DOS SANTOS

(MICHELE QUINTAS)

Vereadora