CÂMARA DE
FORTALEZA

GABINETE DO **VEREADOR CHIQUINHO DOS CARNEIROS**

INDICAÇÃO Nº 2020/2025

Indica ao Chefe do Poder Executivo a execução de obras de requalificação do Polo de Lazer do bairro José Walter, na forma que indica.

EXMO. SR. PRESIDENTE DA CÂMARA MUNICIPAL DE FORTALEZA

O Vereador infra-assinado, no exercício de suas atribuições legais e regimentais, com fundamento no art. 138 do Regimento Interno, vem respeitosamente à presença de Vossa Excelência submeter à elevada apreciação desta Casa Legislativa a Indicação em epígrafe, que, após aprovação plenária, deverá ser encaminhada ao Excelentíssimo Senhor Prefeito de Fortaleza, a fim de que adote as providências cabíveis e, posteriormente, encaminhe resposta a esta Casa, na forma de mensagem.

A requalificação permitirá a melhoria da infraestrutura, a promoção da segurança, da acessibilidade e do bem-estar social, além de incentivar hábitos saudáveis, fortalecer o convívio comunitário e valorizar o bairro, atendendo a uma demanda legítima e recorrente da população.

DEPARTAMENTO LEGISLATIVO DA CÂMARA MUNICIPAL DE FORTALEZA, em ___ de_____de 2025.

Vereador **Chiquinho dos Carneiros**

Partido Renovação Democrática – PRD

Vereador Chiquinho dos Carneiros
Partido Renovação Democrática - PRD

DEPARTAMENTO LEGISLATIVO
18 DEZ 2025

Rua Thompson Bulcão, 830 - Luciano Cavalcante
CEP- 60810-640 - Fone: (85) 3444.8300

Assinado por FRANCISCO GOMES DE ARAÚJO em 18/12/2025 10:25
Para acessar o documento assinado digitalmente, clique na URL abaixo:

CÂMARA DE
FORTALEZA

GABINETE DO **VEREADOR CHIQUINHO DOS CARNEIROS**

INDICAÇÃO Nº _____/2025

AO PROJETO DE LEI Nº_____/2025

Indica ao Chefe do Poder Executivo a execução de obras de requalificação do Polo de Lazer do bairro José Walter, na forma que indica.

A CÂMARA MUNICIPAL DE FORTALEZA APROVA:

Art. 1º O presente Projeto de Lei dispõe sobre a indicação ao Chefe do Poder Executivo para a realização de obras de revitalização e requalificação do Polo de Lazer do José Walter, localizado no quadrilátero formado pelas avenidas E, F, I e J, no bairro José Walter, no Município de Fortaleza.

Art. 2º As despesas oriundas da implementação do presente projeto observarão os estudos de viabilidade orçamentária e as dotações consignadas na lei orçamentária, admitindo-se suplementação, se for o caso.

Art. 3º Para contribuir com a boa implementação desta Lei, sugere-se que o Poder Executivo Municipal defina, sempre que necessário, as regras e orientações complementares.

Art. 4º Esta Lei entra em vigor na data de sua publicação.

DEPARTAMENTO LEGISLATIVO DA CÂMARA MUNICIPAL DE FORTALEZA, em ___ de _____de 2025.

Vereador Chiquinho dos Carneiros
Partido Renovação Democrática - PRD

Rua Thompson Bulcão, 830 - Luciano Cavalcante
CEP- 60810-640 - Fone: (85) 3444.8300

Assinado por FRANCISCO GOMES DE ARAÚJO em 18/12/2025 10:25
Para acessar o documento assinado digitalmente, clique na URL abaixo:

JUSTIFICATIVA

O presente Projeto de Indicação tem por objetivo sugerir ao Chefe do Poder Executivo a realização de obras de revitalização do Polo de Lazer do bairro José Walter, equipamento público de reconhecida importância social, esportiva e comunitária para a população local. O espaço foi concebido para promover o lazer, a prática de atividades físicas e o convívio social, contribuindo diretamente para a melhoria da qualidade de vida dos moradores.

Todavia, em razão do desgaste estrutural, da ausência de manutenção adequada e das condições atuais de conservação, o equipamento encontra-se com seu uso incompatível com as necessidades da população, limitando ou até mesmo impedindo a plena utilização por crianças, jovens, adultos e idosos. Tal situação compromete a segurança, a acessibilidade e a funcionalidade do espaço, afastando a comunidade de um ambiente que deveria servir ao bem-estar coletivo.

Dessa forma, a revitalização do Polo de Lazer mostra-se imprescindível para a recuperação de sua infraestrutura, adequação às normas de acessibilidade e segurança, valorização do espaço público e retomada de sua função social. A medida atende a uma demanda legítima dos moradores do bairro José Walter e reforça o compromisso do Poder Público com políticas voltadas ao lazer, ao esporte e à inclusão social, justificando plenamente a presente propositura.

Vereador Chiquinho dos Carneiros
Partido Renovação Democrática - PRD

Rua Thompson Bulcão, 830 - Luciano Cavalcante
CEP- 60810-640 - Fone: (85) 3444.8300

Assinado por FRANCISCO GOMES DE ARAÚJO em 18/12/2025 10:25
Para acessar o documento assinado digitalmente, clique na URL abaixo:

Anexo – MAPA

Local do Polo de Lazer

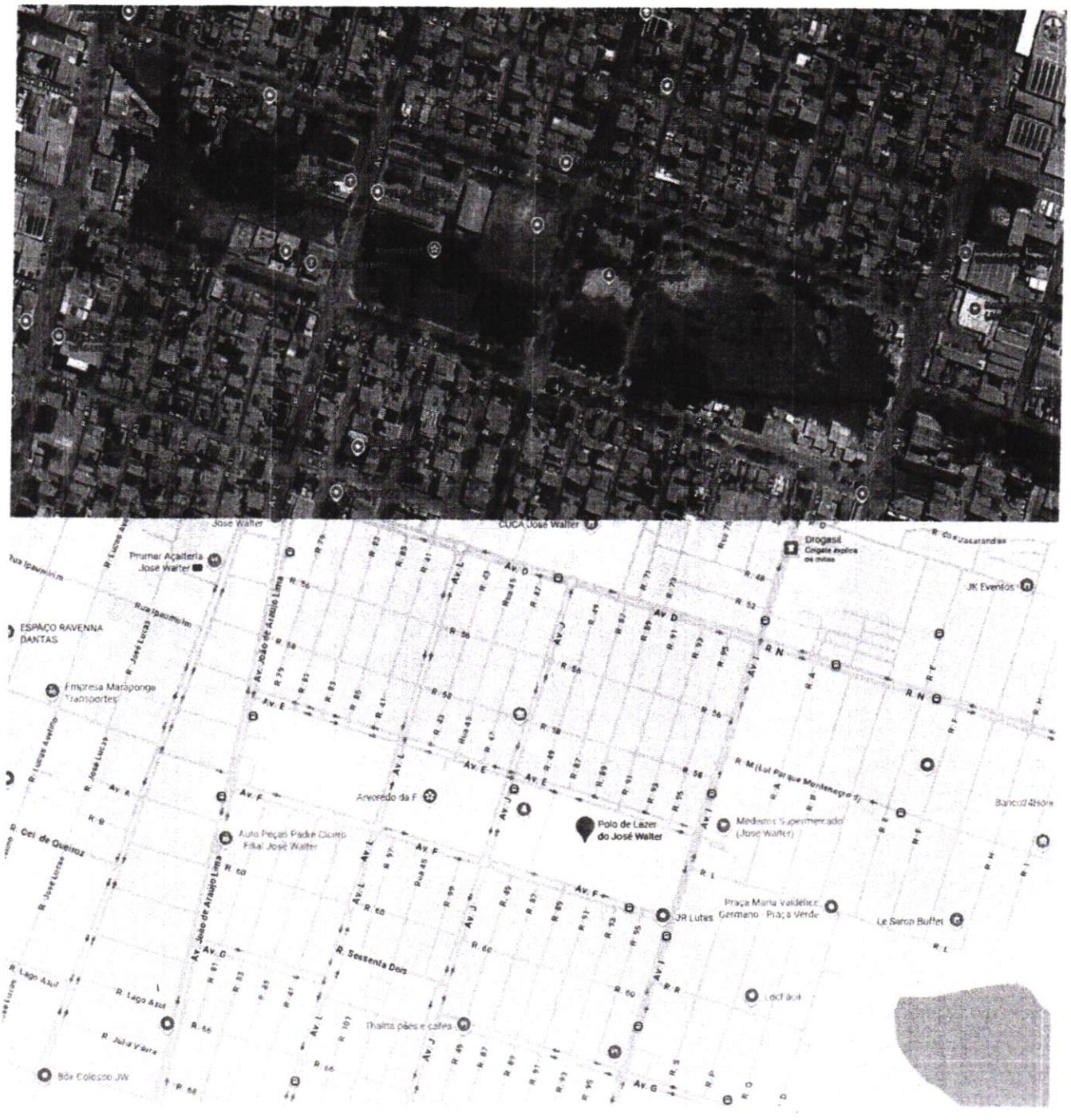

Vereador Chiquinho dos Carneiros
Partido Renovação Democrática - PRD

Rua Thompson Bulcão, 830 - Luciano Cavalcante
CEP- 60810-640 - Fone: (85) 3444.8300

Assinado por FRANCISCO GOMES DE ARAÚJO em 18/12/2025 10:25
Para acessar o documento assinado digitalmente, clique na URL abaixo:

Assinaturas Digitais

Documento registrado em 18 de dezembro de 2025 às 10:22

Para conferir o documento assinado digitalmente, acesse o endereço eletrônico abaixo:

https://cmfor360.fortaleza.ce.leg.br/documento/1766064293091_6ee9cd04-d4bf-4b1d-bb82-ddb288e5cb35

Documento assinado por

FRANCISCO GOMES DE ARAÚJO