PODER LEGISLATIVO
CÂMARA MUNICIPAL DE PORTO VELHO
GABINETE DO VEREADOR PEDRO GEOVAR

Pedido de providência n° 619/2025 CMPV-GVPG

Ao Excelentíssimo Senhor Presidente da Câmara Municipal,

O Vereador que esta subscreve, requer que após a tramitação regimental, seja encaminhado ao **Secretario Municipal de Infraestrutura, Thiago Felipe Cantanhede Pacheco, com posterior envio à Secretaria Municipal de Infraestrutura – SEINFRA**, para que seja atendida a seguinte solicitação:

- **Solicitação de manutenção de via pública e serviço de tapa buraco, no endereço: Rua Curimatã n° 127-1, bairro: Lagoa, em Porto Velho/RO.**

JUSTIFICATIVA

A solicitação se faz necessária devido à grave situação de diversos buracos de grandes proporções na via pública localizada no bairro Lagoa, os quais têm causado sérios transtornos aos moradores e transeuntes da região. Esses buracos acumulam grandes volumes de água durante as chuvas, dificultando a visibilidade e o tráfego, além de representar riscos à segurança de todos que utilizam a via.

A constante presença desses buracos tem gerado inúmeros problemas: os motoristas precisam desviar constantemente, o que causa engarrafamentos e aumenta o risco de acidentes. Além disso, os veículos estão sendo prejudicados, com danos nos pneus e suspensões, o que tem gerado prejuízos aos motoristas e comprometido a integridade dos veículos.

Diante dessa situação, solicitamos com urgência a realização do serviço de tapa-buraco para reparar os danos e garantir um tráfego seguro e sem interrupções. O conserto imediato desses buracos é fundamental para evitar maiores prejuízos e, principalmente, para assegurar a segurança de todos que circulam pela via.

Solicito também que seja autorizado informar a este gabinete as providências tomadas com relação ao pleito, para justamente comunicar à comunidade envolvida as ações do Executivo Municipal.

Sala das Sessões, 22 de Dezembro de 2025.

Documento assinado digitalmente.Acesse https://ecmpv.portovelho.ro.gov.br/?a=autenticidade e informe o e-DOC 73E4FF8C

(assinado eletronicamente)

PEDRO GEOVAR

Vereador - Partido Progressista/ PP

ANEXO

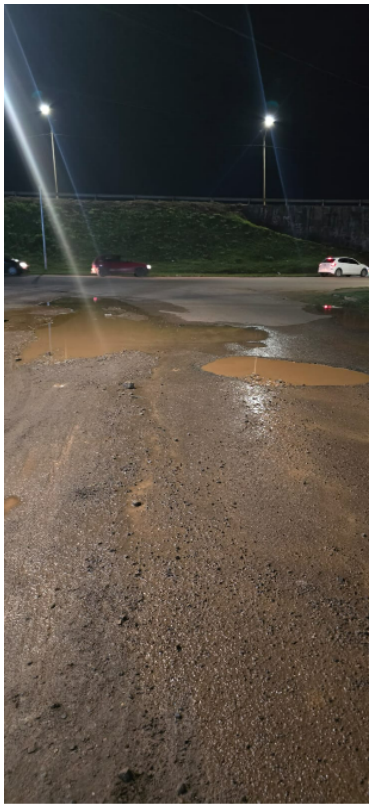	

Contatos:

gabinetepedrogeovar@gmail.com

(69) 99258-5720

Documento assinado digitalmente.Acesse https://ecmpv.portovelho.ro.gov.br/?a=autenticidade e informe o e-DOC 73E4FF8C

Assinado por **Pedro Geovar Ribeiro Júnior** - VEREADOR - Em: 22/12/2025, 11:48:41

Documento assinado digitalmente.Acesse https://ecmpv.portovelho.ro.gov.br/?a=autenticidade e informe o e-DOC 73E4FF8C