Câmara Municipal de Cascavel

ESTADO DO PARANÁ

CÂMARA MUNICIPAL DE CASCAVEL
Recebido em: 14/05/25
Protocolo

INDICAÇÃO Nº 915 , DE 2025.

(Proponentes: Vereador Fão do Bolsonaro/PL, Vereador Everton Guimarães/PMB)

Excelentíssimo Senhor Presidente da Câmara Municipal de Cascavel.

INDICAMOS, nos termos do art. 143 do Regimento Interno desta Casa de Leis, seja encaminhado expediente, perante a Secretaria Municipal de Educação - SEMED, solicitando a reforma e ampliação do Centro Municipal de Educação Infantil Peter Pan, rua Ji-Paraná número 67, no bairro São Cristóvão.

É a Indicação. Sala das Sessões.
Cascavel, 09 de maio de 2025.

Fão do Bolsonaro
Vereador/PL

Everton Guimarães
Vereador/PMB

Justificativa

A solicitação de reforma e ampliação do Centro Municipal de Educação Infantil Peter Pan, localizado na rua Ji-Paraná, número 67, no bairro São Cristóvão, justifica-se diante da necessidade urgente de melhorar a infraestrutura física da unidade, bem como adequar o espaço à crescente demanda por vagas na educação infantil da região.

Atualmente, o CMEI apresenta estruturas desgastadas pelo tempo, com limitações nos espaços pedagógicos, sanitários e áreas de recreação, o que compromete a qualidade do atendimento oferecido às crianças. Além disso, o número de salas e a disposição atual dos ambientes já não comportam adequadamente o fluxo diário de alunos, dificultando o desenvolvimento das atividades educacionais de forma segura, inclusiva e eficiente.

Com a ampliação, será possível criar novas salas de aula, reestruturar os ambientes administrativos, ampliar o refeitório e modernizar os espaços de uso comum, proporcionando melhores condições de trabalho aos profissionais da educação e promovendo um ambiente mais acolhedor e funcional para os alunos.

Dessa forma, solicitamos à Secretaria Municipal de Educação – SEMED que sejam realizados os estudos técnicos necessários para viabilizar a reforma e ampliação do referido CMEI, garantindo dignidade e qualidade no atendimento à comunidade escolar do bairro São Cristóvão.

CONFERIDO
DIRETORIA LEGISLATIVA

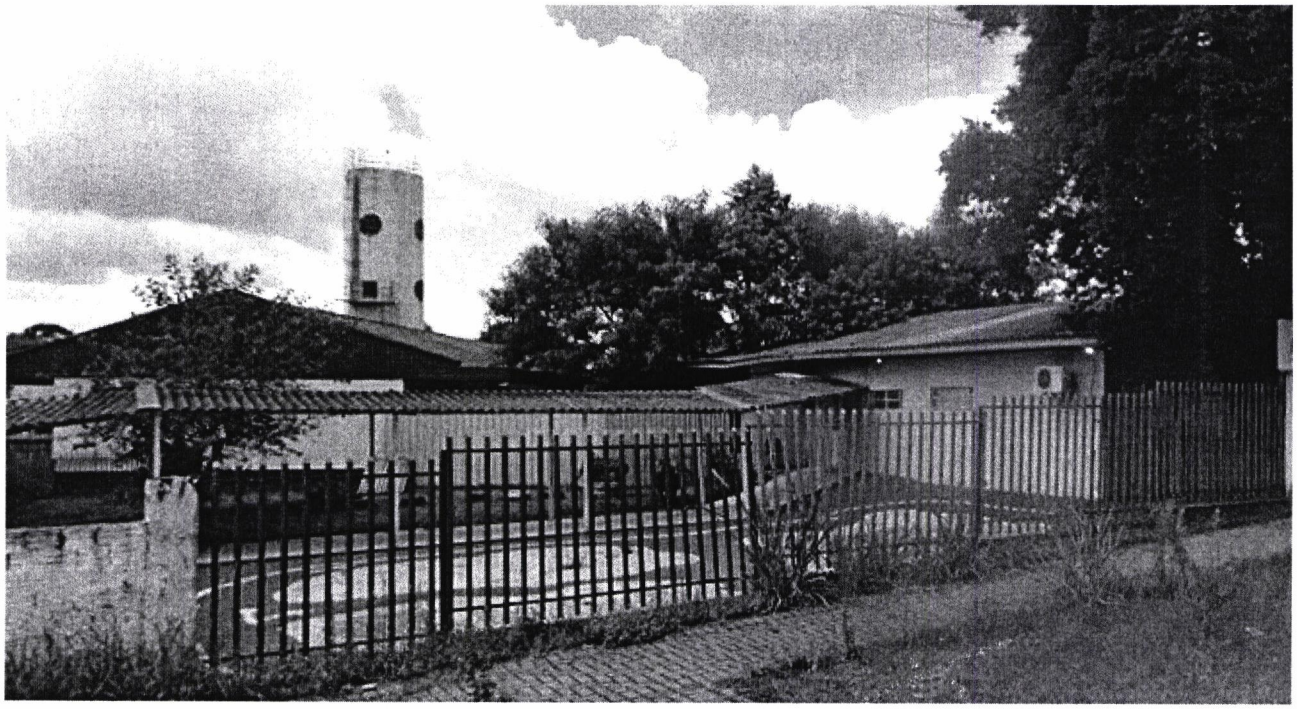

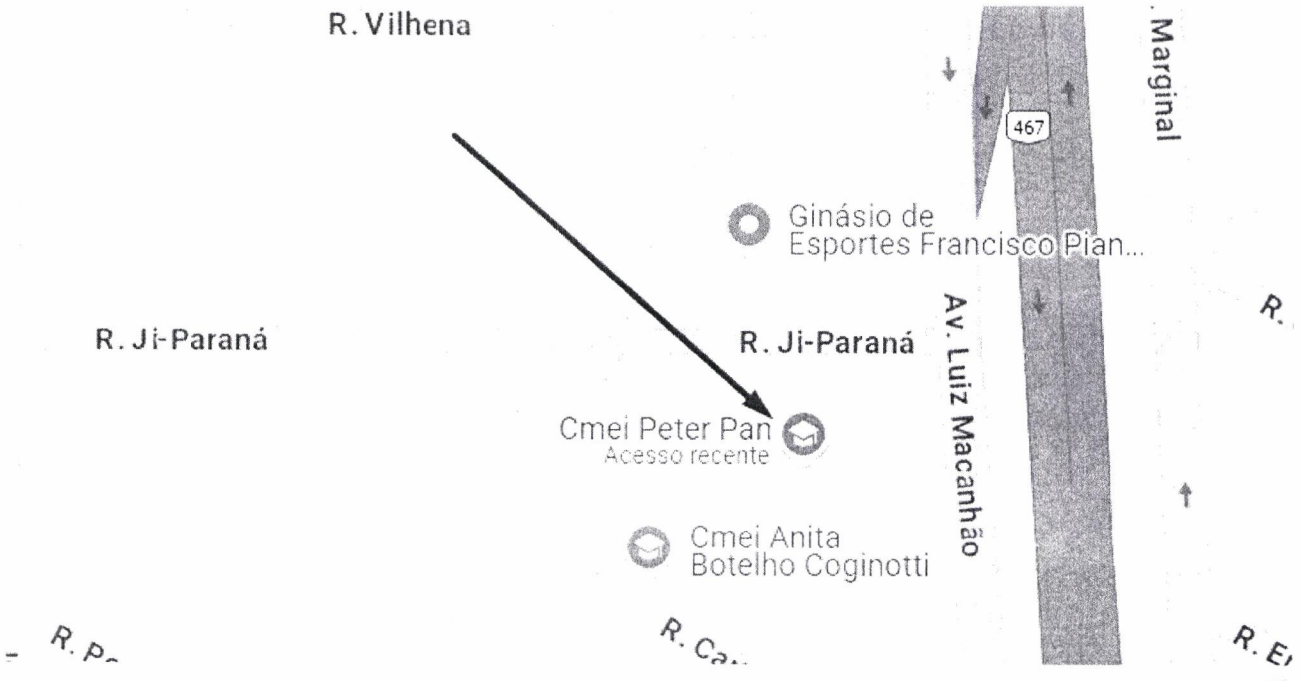
R. Vilhena
Marginal
467
Ginásio de Esportes Francisco Pian...
R. Ji-Paraná
R. Ji-Paraná
Av. Luiz Macanhão
R.
Cmei Peter Pan
Acesso recente
Cmei Anita Botelho Coginotti
R. P
R. Ca
R. E