Câmara Municipal de Conselheiro Lafaiete

ESTADO DE MINAS GERAIS

EXPEDIENTE
27 / 08 / 24

INDICAÇÃO Nº 755/2024

ASSUNTO: NECESSIDADE DE DETERMINAR AO SETOR COMPETENTE QUE PROCEDA COM O ASFALTAMENTO OU ALTERNATIVAMENTE COM UMA OPERAÇÃO TAPA-BURACOS DA RUA PADRE TEÓFILO REYN, BAIRRO EXPEDICIONÁRIOS, PRINCIPALMENTE NO TRECHO COMPREENDIDO ENTRE OS NÚMEROS 1142 AO 1313. SE FAZ NECESSÁRIO POIS APENAS ESTE TRECHO DA RUA NÃO É TOTALMENTE ASFALTADO.

SEGUE FOTO EM ANEXO:

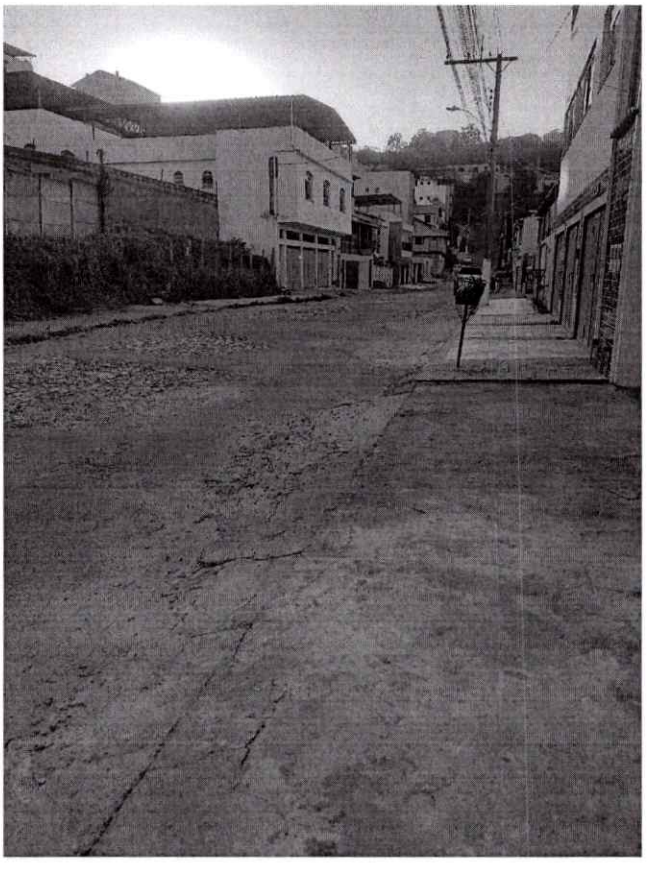

Exmo. Sr. Presidente,

Apresento a V.Exa., nos termos do Art. 191 do Regimento Interno, a presente Indicação, a ser encaminhada a quem de direito, sugerindo a necessidade acima mencionada, tendo em vista tratar-se de um atendimento à comunidade.

SALA DAS SESSÕES, 22 de Agosto de 2024.

VEREADOR ERIVELTON MARTINS JAYME DA SILVA

Câmara Municipal de Conselheiro Lafaiete-MG
-22-Ago-2024-17:44-054995-1/2