Câmara Municipal de Cascavel

ESTADO DO PARANÁ

CÂMARA MUNICIPAL DE CASCAVEL
Lido em: 26/04/23
Mazutti
Vereador - 1º Secretário

REQUERIMENTO Nº 114 , DE 2023.

CÂMARA MUNICIPAL DE CASCAVEL
Recebido em 26/04/23
Protocolo

Excelentíssimo Senhor Presidente da Câmara Municipal de Cascavel.

REQUER, nos termos que regem o art. 148, IV, do Regimento Interno desta Casa de Leis, seja encaminhado expediente ao Excelentíssimo Senhor Deputado Federal Nelson Padovani (UNIÃO BRASIL), solicitando providências no sentido de que envide esforços necessários junto ao Governo Federal para a implantação de uma Super Creche no bairro Cataratas, compreendido na rua Serra Dourada, em área pública Quadra 0039, Lote 0039 com cadastro 1200383500.

É o que Requer. Sala das Sessões.
Cascavel, 26 de abril de 2023.

Mazutti
Vereador/PSC

Exposição dos Motivos:

É com grata satisfação que venho por meio desta, solicitar emenda vinculada para implantação de uma Super creche, onde será localizado em área de reserva pública Loteamento 241; Quadra 0039, Lote 0039 com inscrição 0241.0039.0039.0500, no bairro Colmeia município de Cascavel – Paraná, o qual garantirá o suporte para as famílias que precisam trabalhar e deixar seus filhos em lugar seguro, além de estarem seguros, irá contribuir com o convívio social e aprendizado em atividades de Educação Infantil.

Desta forma, a implantação da aludida Super Creche é uma medida fundamental e benéfica, visando aumentar as vagas e atender também os bairros adjacentes, visto que a região Leste é bastante populosa e os CMEIs, encontram-se com superlotação, ou até mesmo, com encaminhamento de crianças da região para outros CMEIS de outra localidade, se tornando inviável para as famílias, acabam abandonando das vagas devido à distância. E, isto de certa forma, ocasiona o atraso da janela de neuroplasticidade do desenvolvimento da criança.

Diante do exposto, a Câmara Municipal de Cascavel com sua estima e consideração e gratidão, vem através deste, contar com a especial atenção da Assembleia Legislativa Federal, a esta solicitação, que irá trazer muitas benesses à população.

CONFERIDO
DIRETORIA LEGISLATIVA

INSTITUTO DE PLANEJAMENTO DE CASCAVEL

Município de Cascavel

Espelho do Imóvel

Dados da Consulta

Cadastro:	1200383500	**Inscrição:**	0241.0039.0039.0500	**Data**	26/04/2023

Dados Cadastrais

Loteamento:	11 S.F.OU LOPEI		**Quadra:** 0039	**Lote:**	0039
Logradouro	SERRA DOURADA			**Número:**	39
Bairro:	CATARATAS		**Testada Principal** 90,00	**Testada Secund. (m):**	0,00
Área Lote	23250,00	**Área Un. (m²):** 60,63	**Núm. Unidades:** 2	**Área Total. (m²):**	106,63

Mapa de Localização

Latitude: 24° 56' 58,63" S **Longitude:** 53° 24' 21,53" O

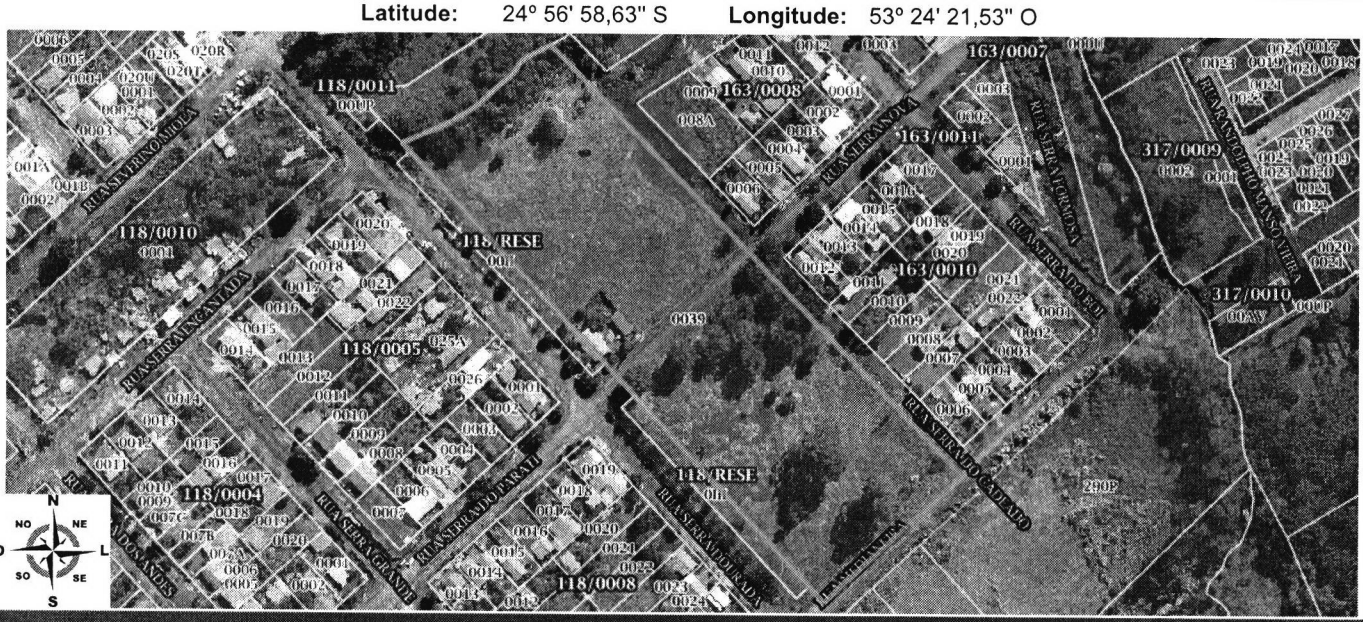

Informações Territoriais

Construido Pres Perm	NÃO	**Calçada**	Não
Patrimônio		**Muro**	Não
Pedologia	ZFAU-SUOC 1- Fragilidade	**Topografia**	Plano 1,00

Informações de Edificação

IDADE APARENTE	5	**FAIXA IDADE APARENTE**	0 a 5anos - Fator 1,00
Matricula		**PADRÃO PGV**	PADRÃO MÉDIO
Cartório		**TIPOLOGIA PGV**	CASA DE ALVENARIA
Estrutura	Concreto	**Utilização**	Residencial
Revestim. Externo	Pintura	**Situação Construção**	Frente
Cobertura	Telha de Barro	**Fachada**	Recuada
Forro	Laje	**Gerador de Lixo**	Art. 2º, I - RESIDENCIAL (BAIRRO)
Instal. Elétrica	Embutida	**Instal.Sanitaria**	Interna Completa
Paredes	Alvenaria	**Piso**	Ceramica
Posição	Cojugada	**Tipo**	Casa
Ocupação	Construído	**Estado de Conserv.**	Bom 0,90
Agua	Rede		

CONFERIDO
DIRETORIA LEGISLATIVA